



# MANUFACTURE D'APPAREILS

## POUR L'EMPLOI DU GAZ



APPLIQUÉ AU CHAUFFAGE, A LA CUISINE  
AUX BAINS, AUX LABORATOIRES  
ET A L'INDUSTRIE

APPAREILS SANITAIRES

MAISON FONDÉE

EN 1889

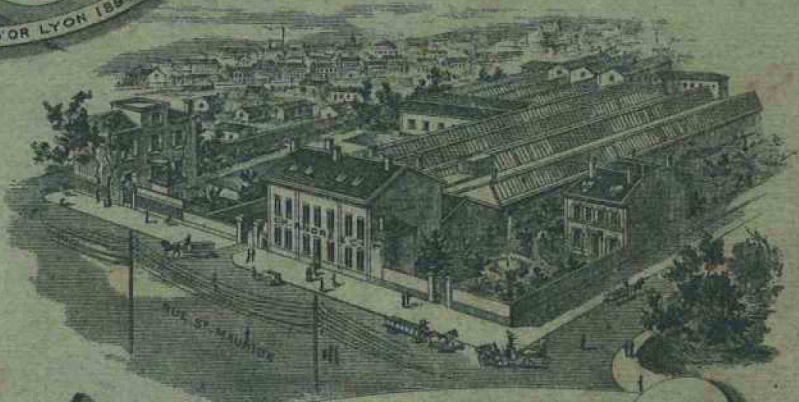

TELEPHONES LYON 7-78  
PARIS 404-55  
TELEGRAMMES  
CHANDRE LYON  
OU PARIS

# CHANDRE ANDRÉ & Co

## LYON

MEMBRE  
DE LA  
Société Technique  
DU  
GAZ EN FRANCE

BREVETÉ S. G. D. G.

USINE ÉLECTRIQUE & BUREAUX  
RUE S<sup>T</sup> MAURICE, 38, 40, LYON-MONPLAISIR

MAGASIN D'EXPOSITION : RUE FRANKLIN, 58, LYON

PARIS  
Rue Chaudron, 16, et Rue de l'Aqueduc, 55

TURIN  
Via Roma, 20, 22, et Via Alfieri, 5

4<sup>me</sup> SÉRIELYON, le 1<sup>er</sup> Septembre 1898.

TÉLÉPHONE

PARIS — LYON

404.55 — 7.78

TÉLÉGRAMME

CHANDRÉ { LYON  
ou  
PARIS

MONSIEUR,

*Nous vous remercions de la confiance que vous nous avez accordée jusqu'à ce jour. En raison de l'extension toujours croissante de nos affaires, et afin d'assurer l'exécution rapide de vos ordres, nous avons transféré nos ateliers et bureaux, 38 et 40, rue Saint-Maurice, Monplaisir; notre magasin d'exposition reste situé rue Franklin, 58.*

*Nous avons l'honneur de vous adresser notre nouveau Catalogue sanitaire complet contenant les chauffe-bains, toilettes, water-closet, réservoirs de chasse, siphons et appareils en grès et en fonte émaillée pour le tout à l'égout, et annulant tous les tarifs précédents.*

*Nous appelons votre attention sur les pièces nouvelles que nous avons créées et qui en font un des catalogues les plus complets et des plus faciles à consulter.*

*Nos prix ont été révisés et défient toute concurrence; la fabrication et le fonctionnement de nos appareils sont garantis.*

*Nous nous permettons de vous rappeler que N<sup>S</sup> ANDRÉ est toujours à votre disposition pour l'étude de toute autre pièce ne figurant pas sur ce catalogue.*

*Afin qu'il ne se produise aucune erreur dans l'exécution de vos ordres, nous vous prions de bien indiquer la page et le numéro d'ordre de chaque article demandé.*

*Nous nous réservons le droit d'apporter à nos modèles toute modification reconnue nécessaire pour obtenir un meilleur fonctionnement.*

*En outre des appareils contenus dans ce Catalogue, nous construisons les appareils de chauffage et de cuisine par le gaz.*

*Dans l'attente d'être favorisés de vos ordres, veuillez agréer, Monsieur, nos sincères salutations.*

Ch. ANDRÉ & C<sup>ie</sup>.

Envoi du Catalogue général sur demande.



## CONDITIONS GÉNÉRALES DE VENTE

Nos marchandises sont vendues prises dans nos magasins. Les frais de transport et d'emballage sont à la charge du destinataire. A moins d'avis contraire les expéditions sont faites en petite vitesse par tarif général ; elles voyagent aux risques et périls du destinataire qui devra, en cas de pertes, avaries ou retards, exercer son recours contre les Compagnies de Chemins de Fer.

Avant de payer le port et de signer le livre du transporteur, on doit s'assurer que les marchandises sont en bon état ; les caisses devront être déballées avant l'apposition de la signature, les Compagnies sont obligées de faire assister à l'ouverture des caisses ; faute de cette formalité les Compagnies déclinent toute responsabilité sur les avaries survenues en cours de route ; et, dans ce cas, les avaries retombent sur nos clients qui doivent supporter leur imprudence.

Les emballages facturés au plus juste et en sus des prix du tarif, ne sont pas repris par la Maison.

Pour une première affaire on est prié de donner des références.





# RENSEIGNEMENTS DIVERS

## Pose et Emploi de nos Appareils

Les tuyaux ainsi que le compteur devront pouvoir donner un débit de gaz au moins égal au débit de l'appareil. (*Voir la consommation à chaque appareil.*) La section des plombs ne doit pas être diminuée, soit par des coudes trop brusques, soit par des raccords ou robinets trop petits.

## Instructions relatives aux Chauffe-bains et Bouilleurs pour Toilettes

Tous nos chauffe-bains et bouilleurs sont éprouvés à 1 kilogramme de pression; ils sont donc expédiés sans fuite. Lorsque la pression dépasse 1 kilogramme, il est indispensable d'appliquer avant le robinet d'entrée d'eau, notre lentille  brevetée s. g. d. g. dont le trou central sera réglé afin de laisser passer 15 litres d'eau par minute.

La sortie de l'eau au jet doit rester libre; dans aucun cas la sortie ne doit être commandée par un robinet, car la fermeture du robinet produit des détériorations aux appareils qui ne sauraient nous incomber.

Lorsqu'on désire des douches sous pression, il faut employer notre chauffe-bains n° 717 d'une construction spéciale résistant à 4 kilogrammes.

## Dégagement

Autant que possible les produits de la combustion doivent être conduits dans une gaine; les dégagements conduits à l'extérieur empêchent souvent le fonctionnement des appareils; certains vents, ainsi que les grands froids empêchent l'évacuation des gaz. (*Voir tuyaux d'échappement, page 109.*)

## Allumage

Il est indispensable que la veilleuse soit allumée avant l'ouverture du gros robinet à gaz.

Pour les chauffe-bains à valve, avant l'ouverture du robinet d'eau, il est nécessaire de lire attentivement le mode d'emploi apposé sur chaque appareil.

Lorsque les brûleurs brûlent le gaz avec mélange d'air (*flamme bleue non éclairante*), il faut toujours s'assurer au moment de l'allumage que le gaz ne brûle pas à l'injecteur; car, dans ce cas, le gaz brûle mal, siffle, produit du noir de fumée, ne produit pas de chaleur et dégage de l'odeur; au cas où cela viendrait à se produire au moment de l'allumage, ou lorsque l'on modère le gaz, il faut éteindre et rallumer, une minute après.

## Vidange de Toilettes fonte, dessus demi-porcelaine

Nous conseillons l'emploi du siphon n° 875 bis, de 30 à 35 m/m intérieur, avec prise pour trop plein et bague de jonction en caoutchouc n° 1039 bis.

## Toilettes en Bois

Employer le siphon n° 875, de 40 m/m intérieur, mettre un peu de ciment à l'intérieur du receveur au point de jonction du receveur et du siphon.

## Nettoyage du Cuivre, de la Porcelaine et de la fonte émaillée

Pour le cuivre, délayer de la terre pourrie avec de l'huile, prendre un morceau de drap et frotter; lorsque toute tache a disparu, essuyer et passer un peu de blanc de Troyes avec un chiffon doux pour donner le brillant.

Pour la porcelaine et la fonte émaillée, prendre du cristaux de soude délayé avec un peu d'eau tiède et frotter légèrement.



# APPAREILS SANITAIRES

## TABLE DES MATIÈRES

|  | Pages |  | Pages   |
|--|-------|--|---------|
| Baignoires zinc et cuivre . . . . .                          | 110   | Eviers, d'angle et rectangulaire, sièges derrière            |         |
| Baignoires fonte . . . . .                                   | 111   | rond, rectangulaire ou à pans . . . . .                      | 151     |
| Chauffe-bains 713 et 714 . . . . .                           | 112   | Terrassons et caniveaux avec plans et coupes . . . . .       | 152     |
| Chauffe-bains 715 et 716 . . . . .                           | 113   | Carreaux émaillés et en grès, siphons en grès . . . . .      | 153     |
| Chauffe-bains 717, 718 et 719 . . . . .                      | 114   | Cuvette seule, siphon sortie droite et oblique . . . . .     | 154     |
| Chauffe-bains avec coude allumeur, thermo-                   |       | “ La Chute ”, chasse latérale en deux pièces . . . . .       | 155     |
| siphon, chauffe-bains, modèle anglais et                     |       | “ La Trombe ”, sortie droite ou oblique . . . . .            | 156     |
| douche pour chauffe-bains 720 et 721 . . . . .               | 115   | “ La Saône ”, sortie derrière et centrale . . . . .          | 157     |
| Coupe du chauffe-bains 713 et de la valve . . . . .          | 116   | “ Le Progrès ”, avec abattant, sortie derrière,              |         |
| Socles, chauffe-linge et consoles pour chauffe-              |       | grande et petite garde . . . . .                             | 158     |
| bains . . . . .  | 117   | “ Le Rhône ”, uni ou cannelé . . . . .                       |         |
| Chauffe-bains triple corps et socles . . . . .               | 118   | Installation avec appareil, “ Le Rhône ” . . . . .           | 159     |
| Calorifères chauffe-linge, avec et sans réflecteur . . . . . | 119   | — — — — — “ La Chute ” . . . . .                             | 160     |
| Écussons pour chauffe-bains . . . . .                        | 120   | — — — — — “ La Trombe ” . . . . .                            | 161     |
| Écussons, douches et porte-thermomètre . . . . .             | 121   | Réservoirs, consoles, colliers, modèles ordinaire            |         |
| Douches à colonne et accessoires pour douches . . . . .      | 122   | et riche . . . . .   | 162     |
| Appareils à douches, avec mélangeurs . . . . .               | 123   | Réservoirs à tirage et automatique . . . . .                 | 163     |
| Marbres divers, écussons cuivre, plaque indica-              |       | Accessoires pour installations de réservoir de               |         |
| trice et porte-savon . . . . .                               | 124   | chasse . . . . .   | 164     |
| Accessoires pour installations de salle de bains . . . . .   | 125   | Dessus de sièges simples et doubles . . . . .                | 165     |
| — — — — — . . . . .  | 126   | Pots de sièges . . . . .                                     | 166     |
| — — — — — . . . . .  | 127   | — — — — — . . . . .  | 167     |
| — — — — — . . . . .  | 128   | Coffre obturateur, rehausses, cuvettes rondes et             |         |
| — — — — — . . . . .  | 129   | ovales, avec ou sans effet d'eau . . . . .                   | 168     |
| — — — — — . . . . .  | 130   | Plaques turques et sièges à bascule . . . . .                | 169     |
| — — — — — . . . . .  | 131   | Plaques turques . . . . .                                    | 170     |
| — — — — — . . . . .  | 132   | Garde-robes, avec et sans effet d'eau, réservoir             |         |
| Siphons . . . . .  | 133   | pour garde robe, cuvettes porcelaine et demi-                |         |
| Siphons et boîtes siphoides rondes et carrées . . . . .      | 134   | porcelaine . . . . .   | 171     |
| Toilette 1 place . . . . .                                   | 135   | Urinoirs, de face et d'angle, et cuvettes vidoires . . . . . | 172     |
| — 2 — . . . . .  | 136   | Poste d'eau vidoir . . . . .                                 | 173     |
| — 2 — . . . . .  | 137   | — — — — — de face et d'angle . . . . .                       | 174     |
| Cuvettes et receveurs pour toilettes . . . . .               | 138   | — — — — — de face, d'angle et niche . . . . .                | 175     |
| Toilettes en fonte . . . . .                                 | 139   | Eviers ordinaire, de face, d'angle, dossier . . . . .        |         |
| — — — — — avec fronton . . . . .                             | 140   | Timbres et grilles d'évier . . . . .                         | 176     |
| — — — — — avec tiroirs, glace et porte-                      |       | Lavabos d'établissement, scolaire, d'angle . . . . .         |         |
| serviettes . . . . .   | 141   | Dessins de bondes de sortie d'eau . . . . .                  | 177     |
| Toilettes en fonte d'angle, à pans coupés ou                 |       | Lavabos, de face et d'angle, avec dossier . . . . .          |         |
| face arrondie . . . . .                                      | 142   | Grand receveur en fonte . . . . .                            | 178     |
| Consoles et cadres pour toilettes . . . . .                  | 143   | Mangeoires de face et d'angle . . . . .                      | 179     |
| Dessus pour toilettes . . . . .                              | 144   | Fontaines appliquées, unies, ornées, Pasteur . . . . .       | 180     |
| Bouilleurs horizontal et vertical . . . . .                  | 145   | Souillard et vasques . . . . .                               | 181     |
| Bouilleurs rectangulaire et verticaux pour                   |       | Siphon pour éviers, à raccord et pour bas de                 |         |
| toilettes . . . . .  | 146   | chute . . . . .  | 181 bis |
| Lessiveuses et foyers de lessiveuses, gazehouilles . . . . . | 147   | Cuvettes et siphons sans goulotte, avec emboi-               |         |
| Appareils pour bains de caisse et stériliser . . . . .       | 148   | tement droit ou conique . . . . .                            | 182     |
| Postes d'eau, de face et d'angle, avec et sans               |       | Siphons, tabernacle, boîte d'arrosage et cuvette             |         |
| porte-savon . . . . .  | 149   | de Bidet . . . . .   | 183     |
| Urinoirs, d'angle et de face, à bec et sans bec . . . . .    | 150   | Tuyaux métalliques flexibles . . . . .                       | 184     |
|  |       |  | 185     |



MARQUE DÉPOSÉE



# Modèle d'Installation B

AVEC DOUCHE

## RENSEIGNEMENTS SUR LA POSE DE CES APPAREILS

### Installation B

Avec les fournitures suivantes :

- N° 714. Chauffe-bains.
- 726. Socle.
- 702. Baignoire.
- 784. **A** Tuyau de robinet d'eau de 14 m/m intérieur.
- N° 785. **B** Tuyau et robinet de gaz de 20 m/m intérieur.
- N° 786. **C** Tuyau de dégagement des gaz brûlés.
- N° 787. Cercle en cuivre pour toile imperméable.
- N° 788. Toile imperméable fermant la douche.
- N° 789. Marche mobile.

Pour alimenter ce chauffe-bains, placer un compteur de 10 bees.

L'on est prié d'indiquer si les supports du cercle pour rideaux de douche doivent être fixés sur murs, briquetage ou bois, cette indication est indispensable.

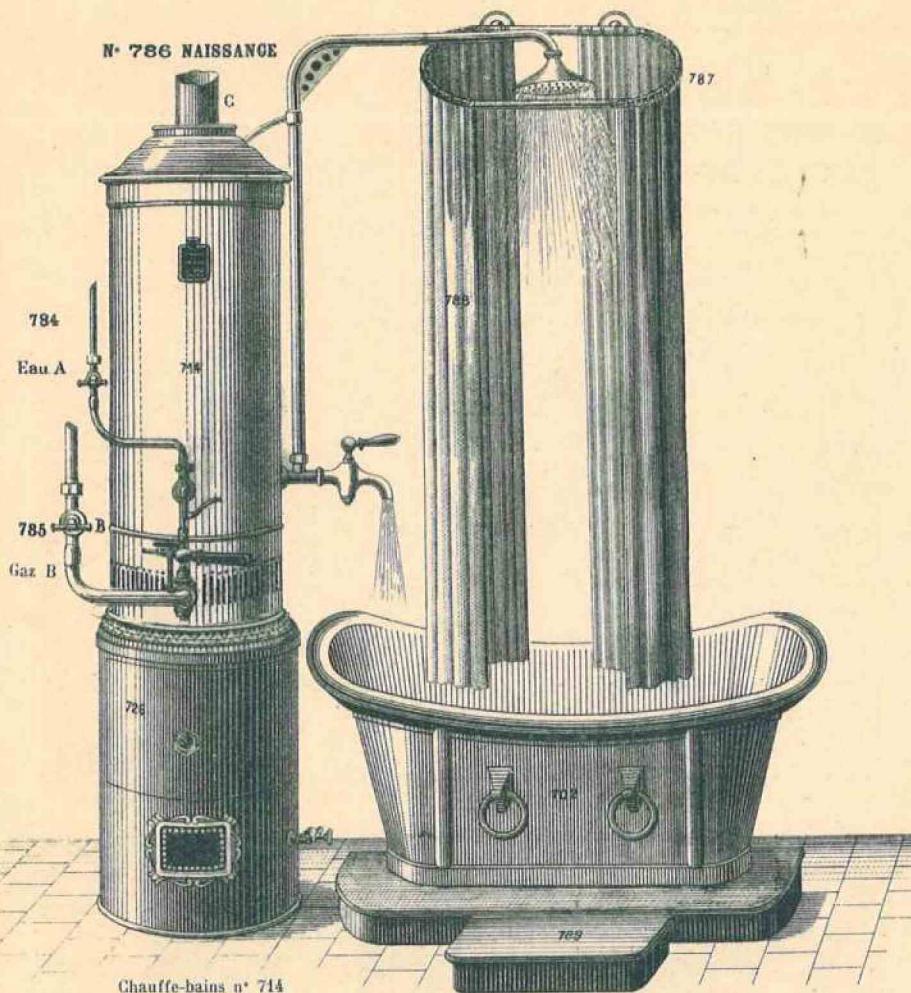

Chauffe-bains n° 714  
Socle chauffe-linge n° 726

### Installation ordinaire A

|   |                |
|---|----------------|
| Chauffe-bains tôle galvanisée, disques en tôle, n° 713..... | 150 fr.        |
| Socle tôle noire, n° 725.....                               | 20             |
| Baignoire zinc, n° 700.....                                 | 125            |
| Socle avec marche sapin, n° 789.....                        | 40             |
| <b>TOTAL.....</b>   | <b>335 fr.</b> |

### Installation B

|   |                |
|---|----------------|
| Chauffe-bains en cuivre poli, n° 714.....         | 270 fr.        |
| Socle chauffe-linge tôle, n° 726.....             | 55             |
| Baignoire zinc, n° 702.....                       | 155            |
| Cercle cuivre pour toile imperméable, n° 787..... | 25             |
| Toile imperméable, n° 788.....                    | 72             |
| Naissance tôle, n° 786.....                       | 2              |
| Tuyau avec robinet, n° 784.....                   | 18             |
| — — n° 785.....                                   | 20             |
| Socle avec marche sapin, n° 789.....              | 40             |
| <b>TOTAL.....</b>                                 | <b>657 fr.</b> |

### Installation C

|  |                |
|--|----------------|
| Chauffe-bains cuivre poli à valve, n° 715..... | 262 fr.        |
| Socle chauffe-linge tôle, n° 726.....          | 55             |
| Baignoire fonte, n° 705.....                   | 280            |
| Ecusson poli, n° 744.....                      | 100            |
| Naissance tôle, n° 786.....                    | 2              |
| Tuyau avec robinet, n° 784.....                | 18             |
| — — n° 785.....                                | 20             |
| <b>TOTAL.....</b>                              | <b>737 fr.</b> |



MARQUE DÉPOSÉE



## Modèle d'Installation C

AVEC DOUCHE

Nos chauffe-bains se placent sur consoles ou sur socle ; ils se font, sur demande, avec douche et avec valve automatique.

Les disques de nos chauffe-bains sont cannelés ; ils présentent une grande résistance et une grande surface de chauffe ; ils sont essayés sous une pression d'une atmosphère. On est prié de nous indiquer la pression de l'eau quand elle dépasse cette pression ; sans indication, la pression sera supposée ne dépassant pas une atmosphère.

Les chauffe-bains en tôle ne sont pas recommandables ; en raison de leur usure rapide, l'on doit toujours donner la préférence aux chauffe-bains en cuivre.

Les intérieurs de nos chauffe-bains sont mobiles ; quelques minutes suffisent pour les démonter.

Ces chauffe-bains, d'une grande simplicité, sont d'une installation rapide ; l'eau n'est pas en contact avec le gaz, elle reste absolument pure et peut être employée pour tous les usages, tout danger de détérioration de l'appareil est évité par suite des dispositions de sa robinetterie.

Chauffe-bains : Diamètre, 0,300. Consommation du gaz, 3,500 litres à l'heure sous une pression de 20 millimètres. Débit d'eau, 12 litres par minute, prise à 15° et portée à 40°, soit un bain de 180 litres d'eau dans 15 minutes, avec 900 litres de gaz.

Chauffe-bains : Diamètre, 0,360. Consommation du gaz, 4,800 litres à l'heure sous une pression de 20 millimètres. Débit d'eau, 16 litres par minute, prise à 15° et portée à 40°, soit un bain de 180 litres d'eau dans 11 minutes, avec 900 litres de gaz.

### VALVE AUTOMATIQUE

Système DELATTRE, brevetée s. g. d. g.

Ch. ANDRÉ & C<sup>ie</sup>

Seuls Concessionnaires pour la France et l'Étranger

La valve permet la commande de l'eau et du gaz à distance, d'avoir les douches froides ou tièdes à volonté et de fermer le gaz quand l'eau vient à manquer.

Nos chauffe-bains se font avec allumage intérieur ou extérieur, avec brûleur brûlant le gaz à blanc ou à bleu (avec bunsen).

Chauffe-bains spécial résistant à 4 kilos de pression

Voir pages 114 et 121.

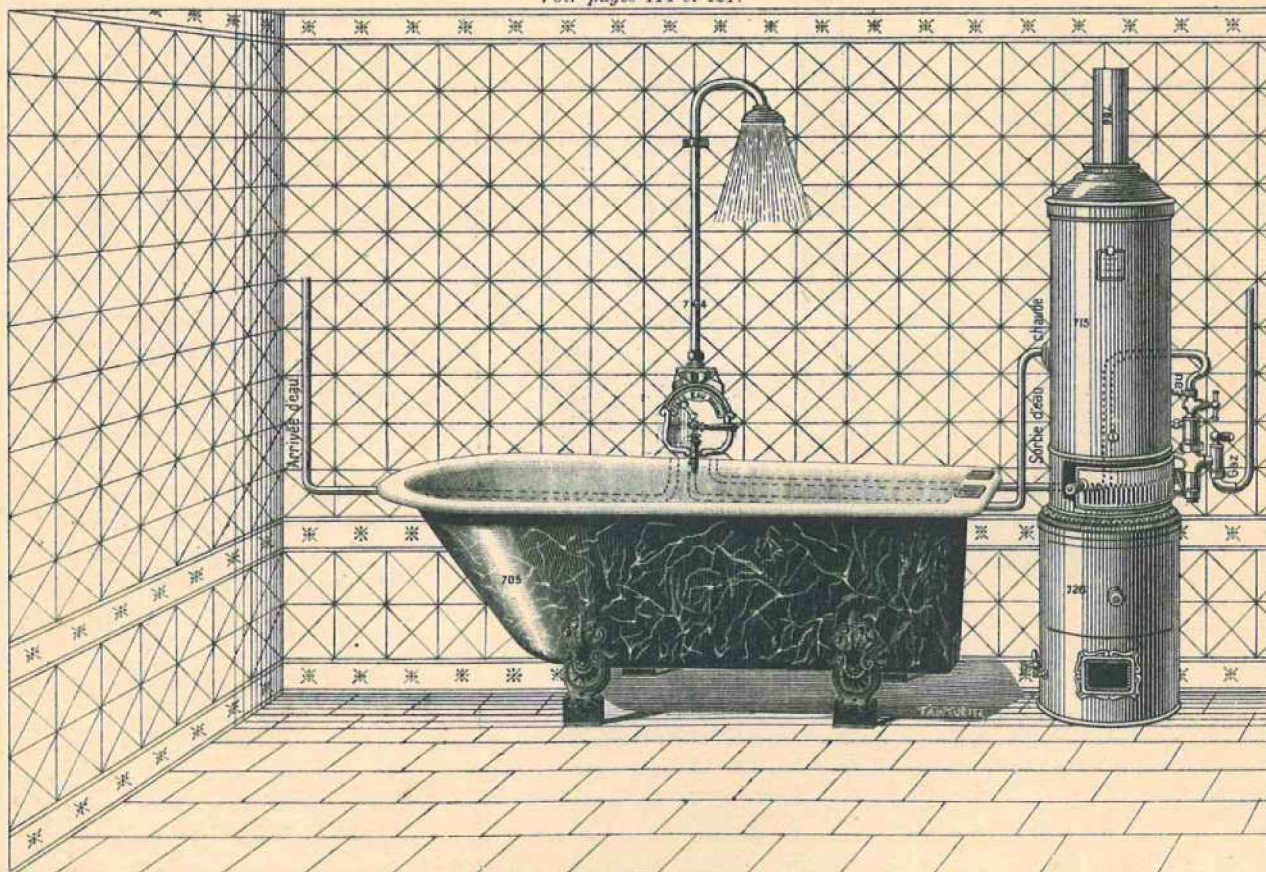

Modèle d'Installation C

Installation constituée avec les objets suivants : Baignoire n° 705 ; Chauffe-bains n° 715 à valve, porte s'ouvrant à droite, sortie d'eau derrière ; Socle n° 726 avec chauffe-linge ; Ecusson n° 744 ; Naissance n° 786.

Tous nos modèles et Dessins sont déposés. Toute contrefaçon sera poursuivie suivant les lois.



MARQUE DÉPOSÉE



## BAIGNOIRES A DEUX TÊTES

(MODÈLES COURANTS)

N° 700

En zinc n° 16, à deux têtes, soupape au milieu.

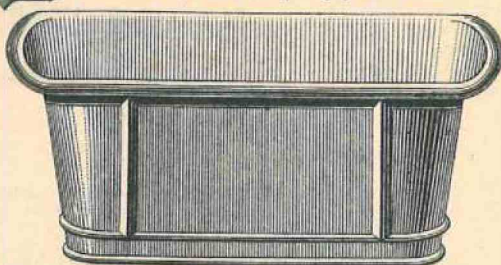

N° 700

En zinc n° 16, gorge moyenne

|                                  |       |
|----------------------------------|-------|
| Longueur extérieure en haut..... | 1,600 |
| Largeur — — .....                | 0,700 |
| Longueur du fond.....            | 1,250 |

PRIX

|  |       |
|--|-------|
| Peinte marbre vert ou griotte.....                                 | 125 » |
| Avec trop plein de 30 <sup>mm</sup> , douille coudée, plus-value.. | 10 »  |

N° 701

Sans anneaux, en zinc n° 16, à deux têtes, soupape au milieu.

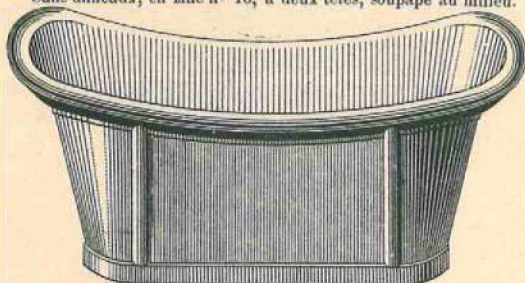

N° 701

Sans anneaux, en zinc n° 16, gorge moyenne

|                                  |       |
|----------------------------------|-------|
| Longueur extérieure en haut..... | 1,600 |
| Largeur — — .....                | 0,700 |
| Longueur du fond.....            | 1,250 |

PRIX

|  |       |
|--|-------|
| Peinte marbre vert ou griotte.....                                 | 145 » |
| Avec trop plein de 30 <sup>mm</sup> , douille coudée, plus-value.. | 10 »  |

N° 702

Avec anneaux, en zinc n° 16, à deux têtes, soupape au milieu.

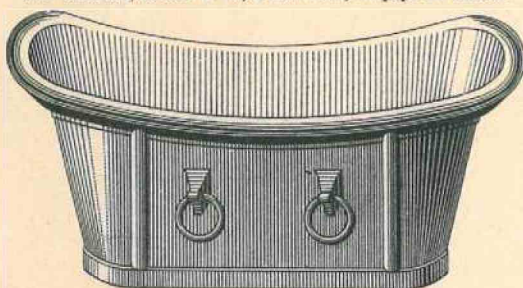

N° 702

Avec anneaux, en zinc n° 16, gorge moyenne

|                                  |       |
|----------------------------------|-------|
| Longueur extérieure en haut..... | 1,600 |
| Largeur — — .....                | 0,700 |
| Longueur du fond.....            | 1,250 |

PRIX

|  |       |
|--|-------|
| Peinte marbre vert ou griotte.....                                 | 155 » |
| Avec trop plein de 30 <sup>mm</sup> , douille coudée, plus-value.. | 10 »  |
| Avec grosse gorge.....   | 30 »  |

N° 703

Dossier renversé, à une tête, avec soupape au pied.

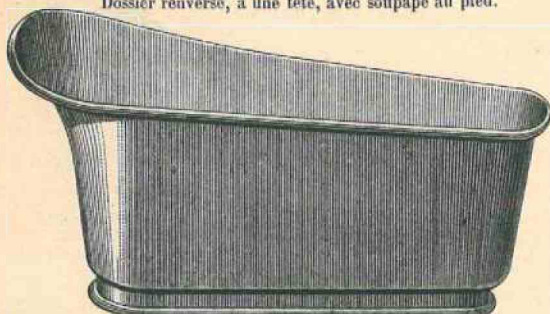

N° 703

En cuivre rouge étamé

|                        |       |
|------------------------|-------|
| Longueur en haut.....  | 1,550 |
| Longueur du fond.....  | 1,250 |
| Largeur à la tête..... | 0,630 |

|  |       |
|--|-------|
| Prix .....   | 300 » |
| Avec trop plein de 30 <sup>mm</sup> , douille coudée, plus-value.. | 12 »  |

N° 704

A deux têtes, soupape au milieu.



N° 704

En cuivre rouge étamé

|                                  |       |
|----------------------------------|-------|
| Longueur extérieure en haut..... | 1,080 |
| Largeur — — .....                | 0,700 |
| Longueur du fond.....            | 1,250 |

|  |       |
|--|-------|
| Prix .....   | 300 » |
| Avec trop plein de 30 <sup>mm</sup> , douille coudée, plus-value.. | 12 »  |





MARQUE DÉPOSÉE



## BAIGNOIRES EN FONTE ÉMAILLÉE

Avec ou sans trop plein

### N° 705

A une tête, soupape au pied, 2 porte-savon

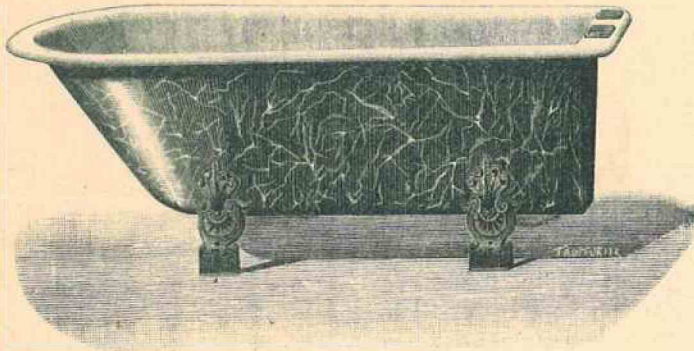

### N° 705

Modèle courant

|   | Intérieur | Extérieur | PRIX  |
|---|-----------|-----------|-------|
| Longueur.....   | 1,520     | 1,670     |       |
| — du fond.....  | 1,150     |           |       |
| Largeur au pied.....  | 0,460     | 0,560     |       |
| — à la tête.....  | 0,640     | 0,740     |       |
| Profondeur au pied.....   | 0,500     |           |       |
| — à la tête.....  | 0,500     |           |       |
| En fonte émaillée blanc.....  |           |           | 280 » |
| En fonte laquée, intérieur imitation marbre.....                      |           |           | 250 » |
| Avec trop plein de 30 <sup>m</sup> /m, douille coudée, plus-value...  |           |           | 14 »  |
| — décor extérieur riche, plus-value.....                              |           |           | 30 »  |
| — soupape à double raccord, douille droite ou coudée, plus-value..... |           |           | 5 »   |

### N° 706

A une tête, avec trop plein combiné, formant siphon, 2 porte-savon.

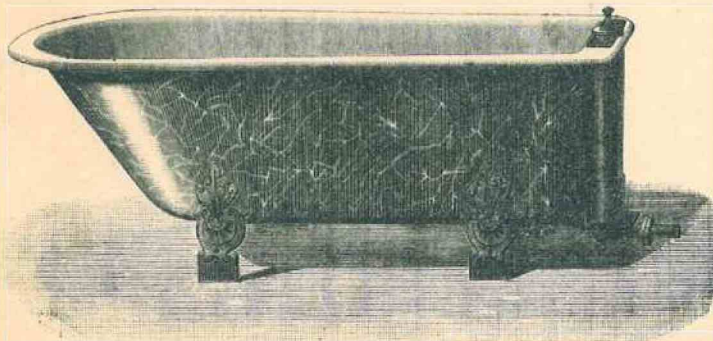

### N° 706

Modèle courant, avec trop plein combiné

|  | Intérieur | Extérieur | PRIX  |
|--|-----------|-----------|-------|
| Longueur.....                                    | 1,520     | 1,670     |       |
| — du fond.....                                   | 1,150     |           |       |
| Largeur au pied.....                             | 0,460     | 0,560     |       |
| — à la tête.....                                 | 0,640     | 0,740     |       |
| Profondeur au pied.....                          | 0,500     |           |       |
| — à la tête.....                                 | 0,500     |           |       |
| En fonte émaillée blanc.....                     |           |           | 300 » |
| En fonte laquée, intérieur imitation marbre..... |           |           | 270 » |
| Avec décor, extérieur riche, plus-value.....     |           |           | 30 »  |

### N° 707

A deux têtes, forme bateau, soupape au milieu.

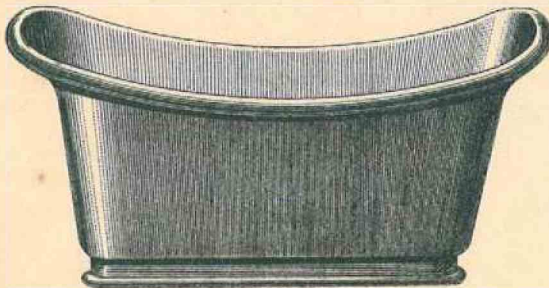

### N° 707

A 2 têtes, forme bateau, soupape au milieu

|   | Intérieur | Extérieur | PRIX  |
|---|-----------|-----------|-------|
| Longueur.....   | 1,540     | 1,670     |       |
| — du fond.....  | 1,250     |           |       |
| Largeur en haut.....  | 0,580     | 0,700     |       |
| — du fond.....  | 0,460     |           |       |
| Profondeur au milieu.....   | 0,540     |           |       |
| — à la tête.....  | 0,680     |           |       |
| Fonte émaillée blanc intérieur, peinture granit rouge extérieur.....  |           |           | 280 » |
| Avec trop plein de 30 <sup>m</sup> /m, douille coudée, plus-value...  |           |           | 14 »  |
| — soupape à double raccord, douille droite ou coudée, plus-value..... |           |           | 5 »   |

Ces baignoires peuvent être livrées émaillées bleu, sur demande, sans augmentation de prix. L'émail bleu est préférable pour les bains de barèges.

Dans les baignoires avec soupape, la soupape ordinaire est comprise dans le prix ; sans indication, nos baignoires sont livrées avec soupape ordinaire, et celles avec double raccord avec douille droite.

Tous nos modèles et Dessins sont déposés. Toute contrefaçon sera poursuivie suivant les lois.



MARQUE DÉPOSÉE



L'émail de nos baignoires est blanc neige et garanti de premier choix

## BAIGNOIRES EN FONTE ÉMAILLÉE

Cuivrerie nickelée, avec ou sans trop plein

### N° 708

A deux têtes, forme bateau, soupape ordinaire au milieu.

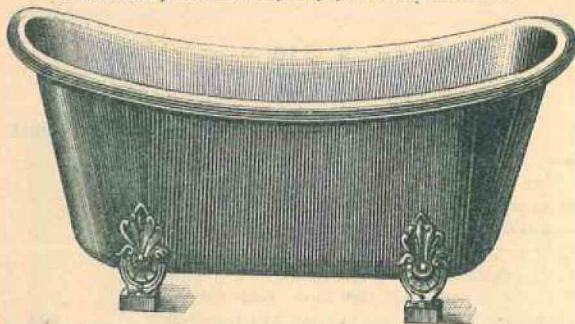

### N° 708

Modèle courant

|                            | INTÉRIEUR | EXTÉRIEUR | PRIX |
|----------------------------|-----------|-----------|------|
| Longueur .....             | 1,500     | 1,700     |      |
| — du fond .....            | 1,250     |           |      |
| Largeur en haut .....      | 0,640     | 0,750     |      |
| — en bas .....             | 0,460     |           |      |
| Profondeur au milieu ..... | 0,570     |           |      |
| — à la tête .....          | 0,700     |           |      |

Contenance : 300 litres. Poids 120 kilos.

|   |       |
|---|-------|
| En fonte émaillée blanc intérieur et bronze extérieur .....     | 260 » |
| Avec soupape à double raccord, douille droite, plus-value ..... | 5 »   |
| Avec décor extérieur riche, plus-value .....                    | 30 »  |

### N° 709

A une tête, soupape ordinaire au pied.

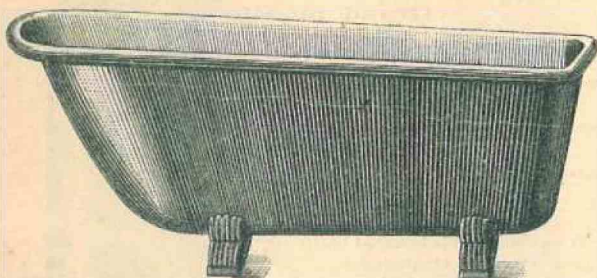

### N° 709

Modèle courant

|                            | INTÉRIEUR | EXTÉRIEUR | PRIX |
|----------------------------|-----------|-----------|------|
| Longueur .....             | 1,510     | 1,620     |      |
| — du fond .....            | 1,250     |           |      |
| Largeur en pied .....      | 0,500     | 0,610     |      |
| — à la tête .....          | 0,650     | 0,760     |      |
| Profondeur au milieu ..... | 0,520     |           |      |
| — à la tête .....          | 0,620     |           |      |

Contenance : 250 litres. Poids 100 kilos.

|   |       |
|---|-------|
| En fonte émaillée blanc intérieur et bronze extérieur .....     | 230 » |
| Avec soupape à double raccord, douille droite, plus-value ..... | 5 »   |
| Avec décor extérieur riche, plus-value .....                    | 30 »  |

### N° 709 bis

A une tête, soupape ordinaire au pied.

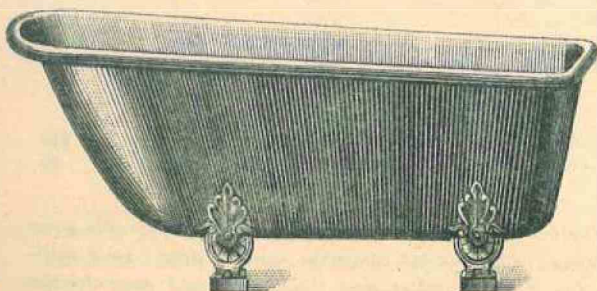

### N° 709 bis

Modèle courant

|                            | INTÉRIEUR | EXTÉRIEUR | PRIX |
|----------------------------|-----------|-----------|------|
| Longueur .....             | 1,510     | 1,620     |      |
| — du fond .....            | 1,250     |           |      |
| Largeur en haut .....      | 0,500     | 0,610     |      |
| — en bas .....             | 0,650     | 0,760     |      |
| Profondeur au milieu ..... | 0,520     |           |      |
| — à la tête .....          | 0,620     |           |      |

Contenance : 250 litres. Poids 100 kilos.

|  |       |
|--|-------|
| En fonte émaillée blanc intérieur et bronze extérieur .....  | 240 » |
| Avec soupape à double raccord, douille droite, plus-value .....  | 5 »   |
| Avec décor extérieur riche, plus-value .....   | 30 »  |
| Avec trop plein combiné (voir fig. 714), plus-value .....  | 20 »  |
| — — — et disposition pour recevoir les robinets eau chaude et eau froide (voir fig. 712), plus-value ..... | 45 »  |
| Pour les robinets, voir fig. 841.  |       |



MARQUE DÉPOSÉE



# CHAUFFE-BAINS INSTANTANÉS

BREVETÉS S. G. D. G.

Avec allumage à l'extérieur

Le jet est toujours du côté opposé à l'ouverture de la porte. On est prié d'indiquer le côté; sans indication, nous livrons conforme au dessin.

**Mode d'emploi.** — Pour le premier bain, il est indispensable d'attendre que l'eau coule au jet avant l'ouverture du robinet à gaz D.

**Chauffe-bains n<sup>os</sup> 715 et 716, ordinaires sans valve**

Ouvrez la porte, tournez la poignée D et enflammez le brûleur. Refermez la porte et laissez faire le bain.

**Chauffe-bains n<sup>os</sup> 715 et 716, à valve**

Ouvrez la veilleuse et la porte portant le brûleur. Allumez la veilleuse et fermez la porte. Ouvrez le robinet à gaz et le robinet d'eau et laissez faire le bain.

**N<sup>o</sup> 715**

Sans douche et sans valve et allumage extérieur, sur socle avec chauffe-linge n<sup>o</sup> 726 et porte s'ouvrant à droite.

**N<sup>o</sup> 716**

Avec douche et sans valve et allumage extérieur, sur socle avec chauffe-linge n<sup>o</sup> 726 et porte s'ouvrant à droite.

**VALVE AUTOMATIQUE**

avec allumage extérieur pour chauffe-bains n<sup>os</sup> 715 et 716 avec et sans douche.

**N<sup>o</sup> 715**

Sans douche avec valve et allumage extérieur, sur socle avec chauffe-linge, n<sup>o</sup> 726 et porte s'ouvrant à droite.

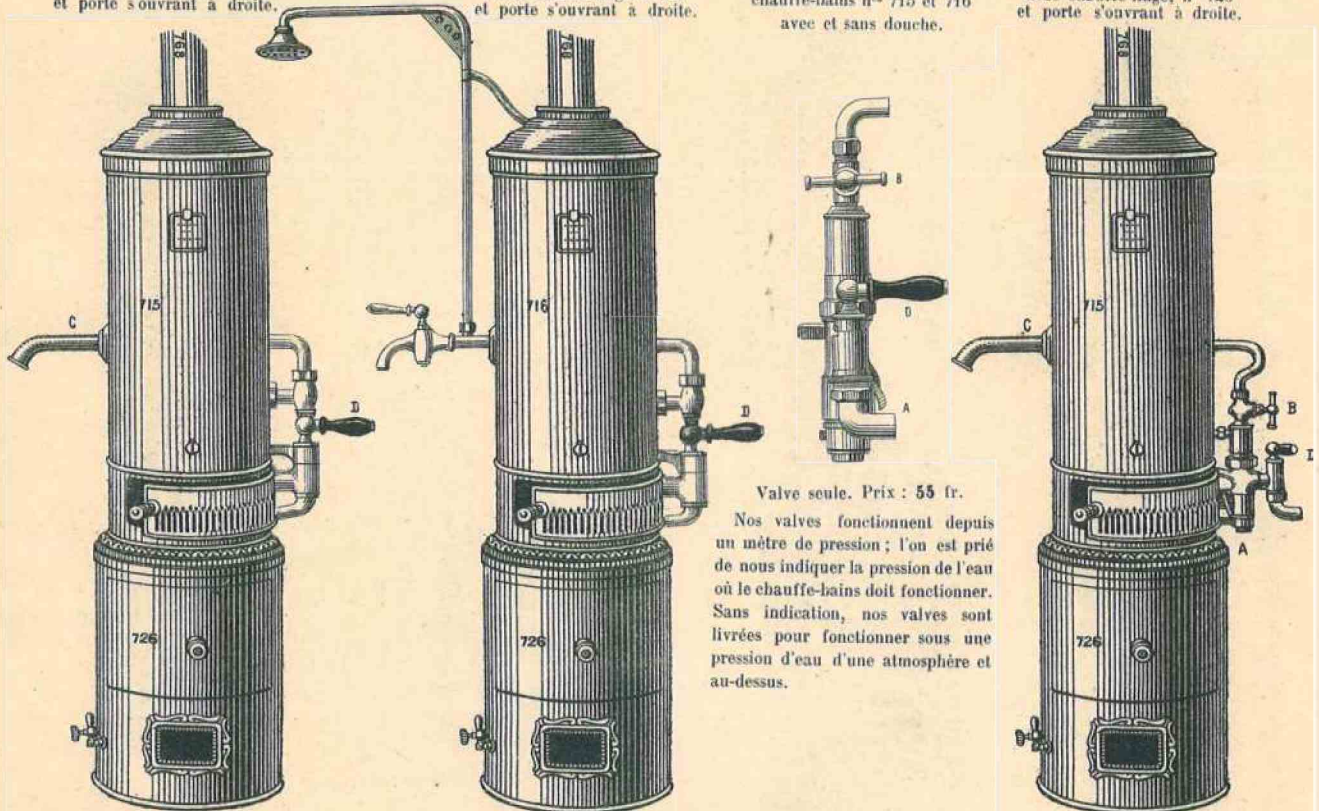

Valve seule. Prix : 55 fr.

Nos valves fonctionnent depuis un mètre de pression; l'on est prié de nous indiquer la pression de l'eau où le chauffe-bains doit fonctionner. Sans indication, nos valves sont livrées pour fonctionner sous une pression d'eau d'une atmosphère et au-dessus.

**N<sup>o</sup> 715 CHAUFFE-BAINS**

MODÈLE ORDINAIRE

Haut. 0,850 — Diam. 0,300

GRAND MODÈLE

Haut. 1,160 — Diam. 0,360

**N<sup>o</sup> 716 CHAUFFE-BAINS**

MODÈLE ORDINAIRE

Haut. 0,850 — Diam. 0,300

GRAND MODÈLE

Haut. 1,160 — Diam. 0,360

**N<sup>o</sup> 715 CHAUFFE-BAINS**

Haut. 0,850 — Diam. 0,300

|   | Tôle galvanisée, disques en tôle | Tôle galvanisée, disques en cuivre | Tout en cuivre, extérieur laqué | Tout en cuivre, extérieur poli | Tout en cuivre, extérieur plané | Garniture nickelée plus-value | Tout en cuivre, extérieur nickelé |
|---|----------------------------------|------------------------------------|---------------------------------|--------------------------------|---------------------------------|-------------------------------|-----------------------------------|
| N <sup>o</sup> 715 Chauffe-bains sans socle..... diam. 30 <sup>7</sup> / <sub>16</sub> . Prix   | 188 fr.                          | 200 fr.                            | 235 fr.                         | 230 fr.                        | 250 fr.                         | 30 fr.                        | 280 fr.                           |
| — 715 — — — — — 36 — —  | »                                | »                                  | 455                             | 450                            | 470                             | »                             | »                                 |
| — 716 — — avec douche — 30 — —  | 258                              | 270                                | 305                             | 300                            | 320                             | 45                            | 365                               |
| — 716 — — — — — 36 — —  | »                                | »                                  | 525                             | 520                            | 540                             | »                             | »                                 |
| Avec valve de sûreté, plus-value pour chauffe-bains 30 <sup>7</sup> / <sub>16</sub> , 32 fr.; pour chauffe-bains 36 <sup>7</sup> / <sub>16</sub> , 48 fr. |                                  |                                    |                                 |                                |                                 |                               |                                   |
| Chauffe-bains, diamètre 30 <sup>7</sup> / <sub>16</sub> , brûlant à bleu, avec brûleur bunsen, plus-value, 40   |                                  |                                    |                                 |                                |                                 |                               |                                   |
| — — — — — 36 — — — — — 50   |                                  |                                    |                                 |                                |                                 |                               |                                   |

Pour les socles, voir page 117.

Sur demande spéciale, nous construisons ces chauffe-bains pour résister à quatre kilos de pression et obtenir des douches froides ou tièdes sous pression. (Voir figure 717, page 114, pour les prix et dessin.)

Ces chauffe-bains se font avec valve automatique. La valve ferme le gaz et le laisse en veilleuse lorsque l'eau est arrêtée pour des réparations ou pour toute autre cause. Le jet se change de côté à volonté.

Lorsque la pression d'eau dépasse une atmosphère, veuillez appliquer au raccord d'entrée d'eau notre lentille brevetée s. g. d. g. Si cette recommandation n'était pas observée, nous déclinons toute responsabilité en cas de détérioration de l'appareil.

**Nota.** — Les chauffe-bains à valve de sûreté destinés à être placés avec les écussons n<sup>os</sup> 742, 743, 744, 745, 746, 747, 748, 749, 752, se font avec sortie d'eau derrière l'appareil; on est prié de l'indiquer en faisant la commande.

Tous nos modèles et Dessins sont déposés. Toute contrefaçon sera poursuivie suivant les lois.



MARQUE DÉPOSÉE



# CHAUFFE-BAINS INSTANTANÉS

BREVETÉS S. G. D. G.

N° 717

Chauffe-bains spécial  
avec allumage à l'extérieur, résistant  
à 4 kilos de pression

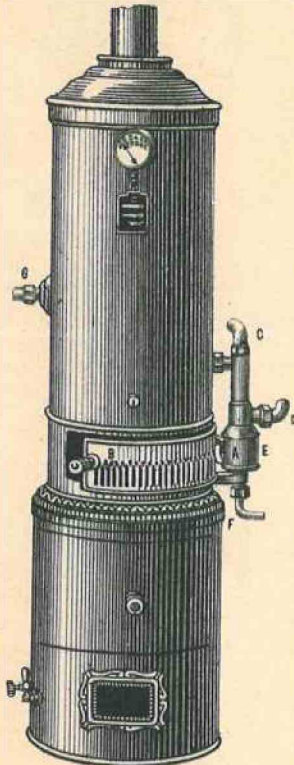

Haut. 0,850. Diam. 0,300

**Mode d'emploi.** — Ouvrez la veilleuse A et la porte B, enflammez la veilleuse, fermez la porte et commandez le gaz et l'eau par l'écusson n° 752.

Avec robinets conjugués et allumage à l'intérieur

N° 718

Sans chauffe-linge

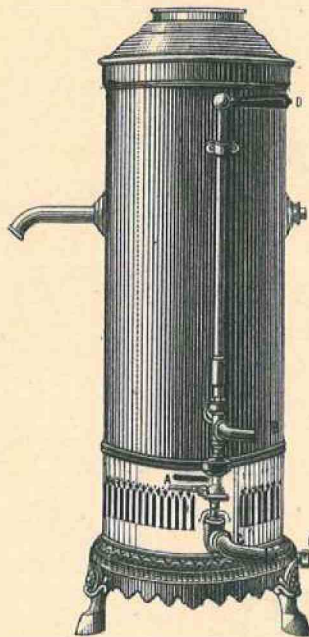

Hauteur 1,100  
Diamètre 0,300 au corps

N° 719

Avec chauffe-linge

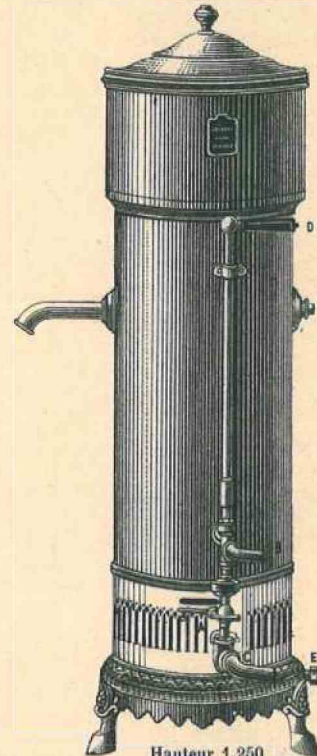

Hauteur 1,250  
Diamètre 0,300 au corps

**Mode d'emploi des chauffe-bains n° 718 et 719**

Ouvrez et allumez l'allumeur A et ouvrez les robinets B C par la poignée D

La consommation de ces chauffe-bains est de 3.500 litres à l'heure, sous une pression de 20. <sup>m</sup>/<sub>m</sub>.

Débit d'eau : 12 litres par minute prise à 15° et portée à 40°, soit un bain de 180 litres d'eau en 15 minutes avec 900 litres de gaz. Le jet se change à volonté.

**Nota.** — La première fois que l'on met les appareils n° 718 et 719 en marche, il faut laisser le compteur fermé ; ouvrir l'allumeur, tourner les gros robinets et attendre que l'eau coule au jet, ensuite fermer les robinets ; l'appareil étant plein d'eau, on peut ouvrir le compteur et opérer comme il est dit dans le mode d'emploi.

Les chauffe-bains n° 718 et 719 se placent directement sur le sol ; ils se font aussi sans robinets conjugués, avec coude et robinet allumeur. (Voir figures 720, 721, page 115.)

Les chauffe-bains n° 717 et 718, peuvent se placer sans tuyau de dégagement, mais lorsque l'on peut en mettre un, cela est toujours préférable.

|                                   |              | Tôle galvanisée<br>disques en cuivre | Cuivre<br>poli | Cuivre<br>laqué | Cuivre<br>plané | Garniture<br>nickelée<br>plus-value | Cuivre<br>nickelé |
|-----------------------------------|--------------|--------------------------------------|----------------|-----------------|-----------------|-------------------------------------|-------------------|
| N° 717 à 4 kilos de pression..... | Prix.... Fr. | 275                                  | 305            | 310             | 325             | 30                                  | 355               |
| Avec robinets conjugués           |              |                                      |                |                 |                 |                                     |                   |
| N° 718.....                       | — —          | 200                                  | 220            | 225             | 235             | 30                                  | 260               |
| N° 719.....                       | — —          | 220                                  | 255            | 260             | 275             | 40                                  | 315               |

N° 717

**LÉGENDE**

- A Robinet allumeur.
  - B Porte avec veilleuse et brûleur.
  - C Raccord d'entrée d'eau froide.
  - D — — de gaz.
  - E Valve automatique.
  - F Entrée d'eau faisant fonctionner la valve.
  - G Sortie d'eau chaude.
  - H Manomètre indiquant la pression de l'eau.
- Les raccords F et G doivent être raccordés à l'écusson n° 752 (voir page 121).

N°s 718 et 719

**LÉGENDE**

- A Robinet allumeur.
- B Raccord et robinet d'entrée d'eau.
- C Raccord et robinet d'entrée de gaz.
- D Poignée commandant les robinets.
- E Purgeur recevant l'eau de condensation et la conduisant dans la vidange de la baignoire.



MARQUE DÉPOSÉE



# CHAUFFE-BAINS INSTANTANÉS

BREVETÉS S. G. D. G.

N° 721

Avec coude et robinet allumeur  
Hauteur 1,250  
Diamètre 0,300 au corps

N°s 720 et 721

Avec coude et robinet allumeur  
se plaçant avec les écussons n°s 751 et 754

N° 720  
Avec coude et robinet allumeur  
Hauteur 1,400  
Diamètre 0,300 au corps.

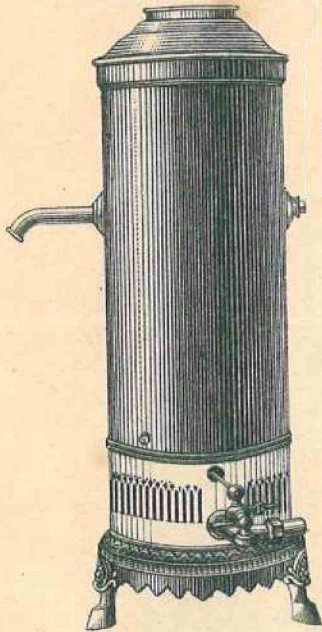

|                   | Tôle galvanisée disques en cuivre | Cuivre poli | Cuivre laqué | Cuivre plané | Garniture nickelée plus-value | Cuivre nickelé |
|-------------------|-----------------------------------|-------------|--------------|--------------|-------------------------------|----------------|
| N° 720. Prix. Fr. | 162                               | 185         | 190          | 200          | 25                            | 235            |
| — 721. —          | 182                               | 220         | 225          | 240          | 35                            | 275            |

Avec écusson n° 751 ou 754, la sortie de l'eau chaude se fait avec raccord. Ce chauffe-bains peut être placé sans tuyau de dégagement, mais lorsque l'on peut en mettre un cela est toujours préférable.

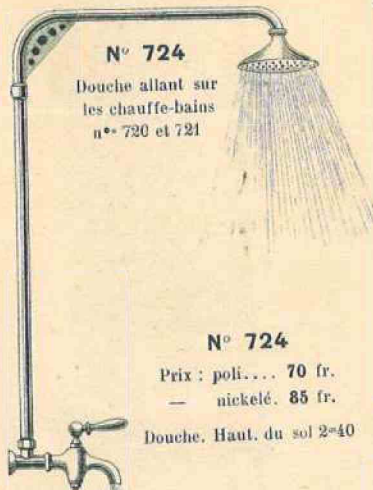
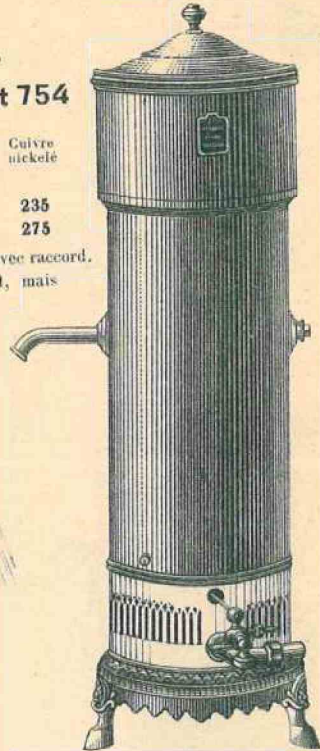

N° 724  
Douche allant sur les chauffe-bains n°s 720 et 721

N° 724

Prix : poli... 70 fr.  
— nickelé. 85 fr.

Douche. Haut. du sol 2=40

N° 723

Modèle anglais

N° 722  
Chauffe-bains Thermo-Siphon avec chauffe-linge

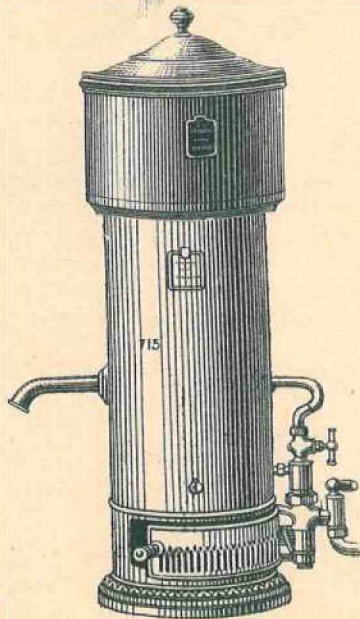
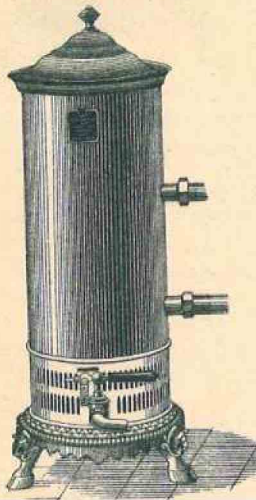

Dessin des chauffe-bains n°s 713, 714, 715, 716, avec chauffe-linge dans le haut, plus-value, 55 f.

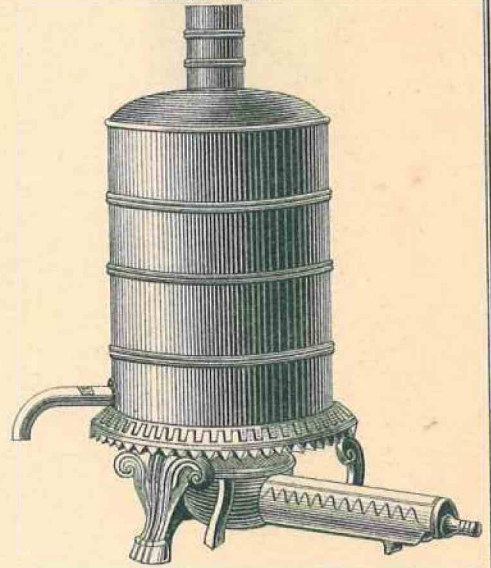

Dans ce chauffe-bains l'eau est en contact avec le gaz brûlé et ne peut servir pour les usages domestiques. Il se place sur console seulement. Le bain se chauffe en 20 minutes.

Ce modèle ne se fait qu'en cuivre rouge.

Hauteur 0,580 — Diamètre 0,400  
Consommation : 3.000 litres à l'heure.

Prix : En cuivre laqué ..... 125 fr.  
— poli ..... 120 fr.

Cet appareil chauffe un bain dans 30 minutes, il se fait en tôle galvanisée et en cuivre. Le jonctionnement peut être fait sur toute baignoire.

Mode d'emploi. — Emplir la baignoire ; l'eau couvre le raccord le plus élevé ; ouvrez et flamme l'allumeur, tournez le gros robinet et laissez chauffer le bain.

Hauteur 0,900 — Diamètre 0,300  
Consommation : 3.500 litres à l'heure

|           | Tôle galvanisée | Cuivre poli | Cuivre laqué | Cuivre plané | Cuivre nickelé |
|-----------|-----------------|-------------|--------------|--------------|----------------|
| Prix. Fr. | 190             | 230         | 235          | 240          | 260            |

Jonctionnement à la baignoire

Sur baignoire en zinc ou en cuivre..... 20 fr.  
Sur baignoire en fonte ..... 40 fr.

Tous nos modèles et Dessins sont déposés. Toute contrefaçon sera poursuivie suivant les lois.



MARQUE DÉPOSÉE



# COUPE DU CHAUFFE-BAINS N° 713

FIG. 1

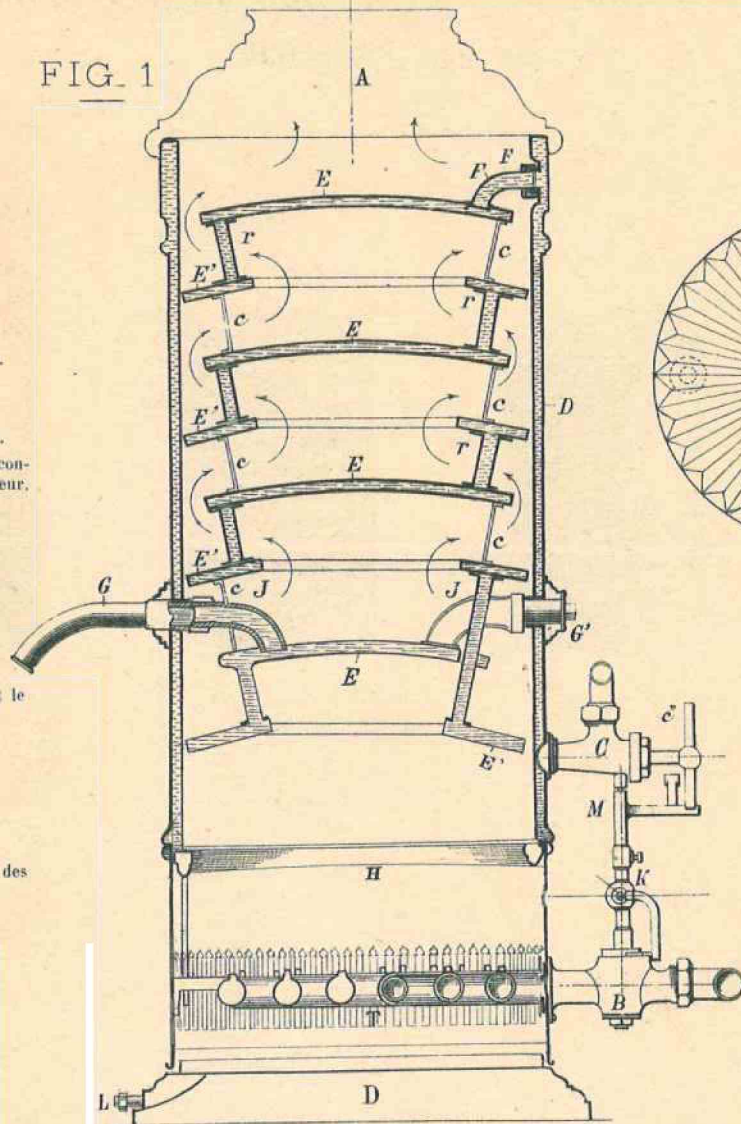

- A Dessus.
- B Robinet à gaz et brûleur.
- C Robinet d'eau.
- c' Manette du robinet.
- c Lames reliant les disques.
- D Fond recevant l'eau de condensation et corps extérieur.
- E Disques pleins.
- E' Disques ouverts.
- F Coude de jonction.
- F' Ecrin à six pans.
- G Jet sortie d'eau.
- G' Bouchon.
- H Gouttière.
- J Coudes recevant le jet et le bouchon.
- K Robinet veilleuse.
- L Raccord purgeur.
- M Tige d'entraînement.
- r Tuyau de jonction.
- S Arrêt.
- V Manche bois, commande des robinets.
- T Brûleur.

FIG. 6

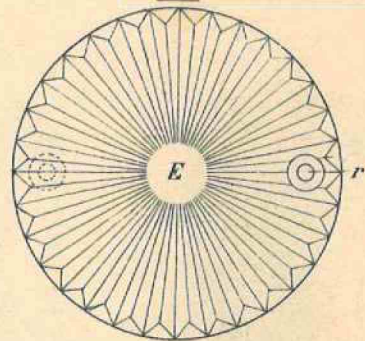
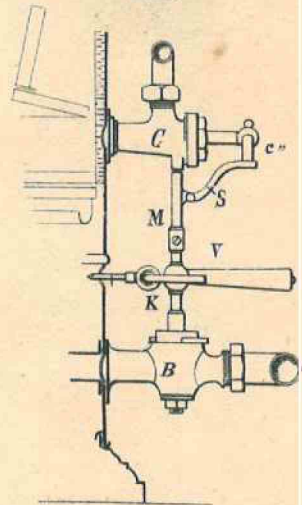

FIG. 2



## COUPE DE LA VALVE AUTOMATIQUE

SYSTÈME DELATTRE, BREVETÉ S. G. D. G.

Fig. 1  
Valve au repos.

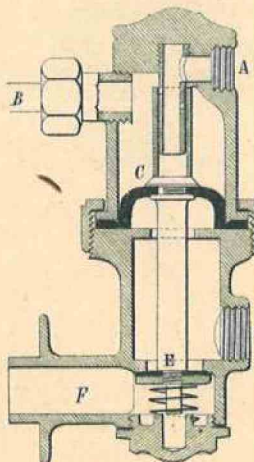
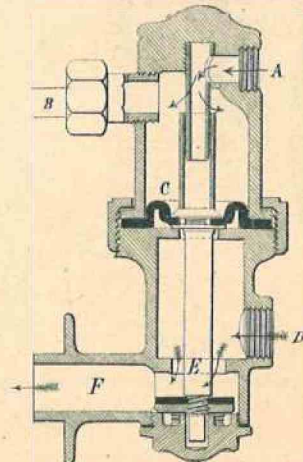

Fig. 2  
Valve en fonction.



LÉGENDE

- A Entrée d'eau.
- B Sortie d'eau.
- C Caoutchouc.
- D Entrée du gaz.
- E Tige et soupape d'entrée de gaz.
- F Sortie de gaz.
- Eau.
- Gaz.



MARQUE DÉPOSÉE



## CHAUFFE-LINGE

Ornements en cuivre poli ou nickelé

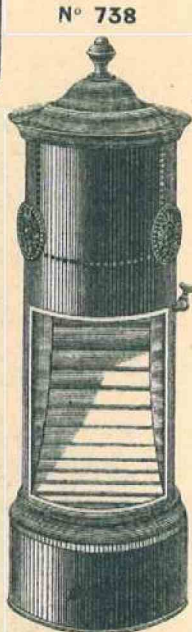

N° 738

TROIS GRANDEURS

- 1. Haut. 0,850. Diam. 0,330. Consom. 260 lit. à l'heure.
- 2. — 0,890. — 0,360. — 300 —
- 3. — 0,930. — 0,390. — 350 —

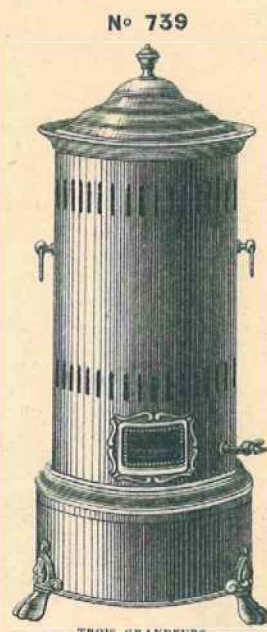

N° 739

TROIS GRANDEURS

- 1. Haut. 0,750. Diam. 0,330. Consom. 200 lit. à l'heure.
- 2. — 0,800. — 0,360. — 250 —
- 3. — 0,850. — 0,390. — 300 —

N° 738

PRIX

- 1. Poli, 62 » — Nickelé, 70 »
- 2. — 70 » — 78 »
- 3. — 78 » — 87 »

N° 739

- 1. Poli, 50 » — Nickelé, 60 »
- 2. — 55 » — 65 »
- 3. — 60 » — 71 »

## CHAUFFE-LINGE MURAL

N° 740

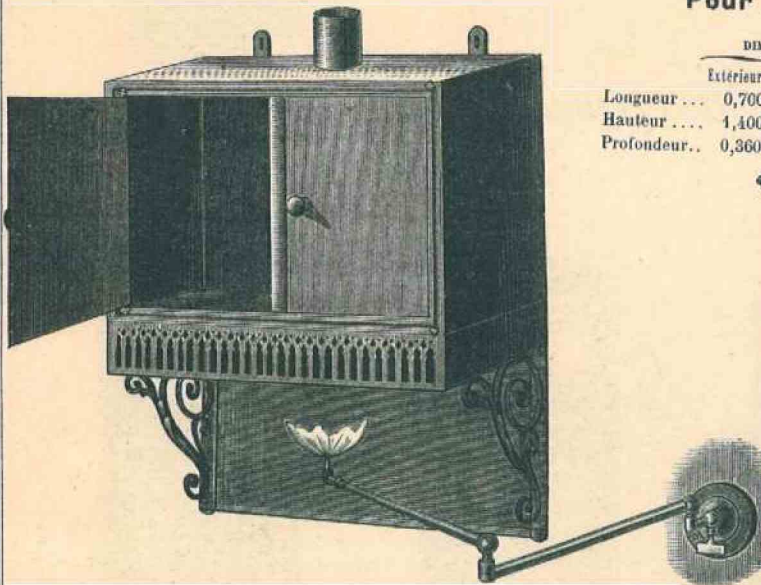

N° 740. Sans console, avec galerie à découpée et rampe à gaz.  
Larg. 0,450. Prof. 0,300. Haut. 0,350

— Avec console et genouillère.

Larg. 0,450. Prof. 0,300. Haut. 0,500

— Sans console, avec rampe à gaz.

Prix

Exérieur en tôle noire, étamé à l'intérieur, porte en cuivre poli. 100 f.

Tout en cuivre, intérieur étamé, extérieur poli..... 125

— — — nickelé..... 155

Plus-value pour consoles et genouillères ..... 20

La partie supérieure de la flamme de la genouillère doit être à 150 mm du fond du chauffe-linge.

## CHAUFFE-LINGE

A DOUBLE ENVELOPPE

Pour Etablissements de Bains et Hôpitaux

N° 741

DIMENSIONS

|              | Extérieures | Intérieures | Prix    |
|--------------|-------------|-------------|---------|
| Longueur...  | 0,700       | 0,650       | 400 fr. |
| Hauteur....  | 1,400       | 1,000       |         |
| Profondeur.. | 0,360       | 0,320       |         |

Consommation : 400 litres par heure.

Dans ce chauffe-linge, l'intérieur est étamé, les tablettes sont grillagées sur cadre en fer.

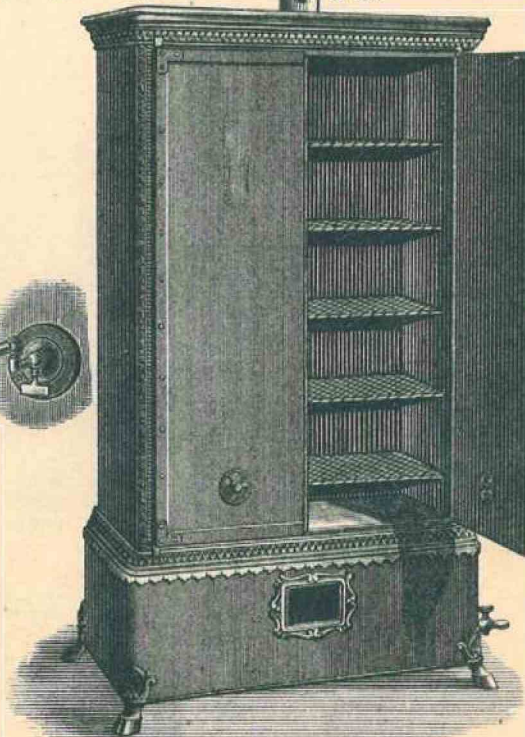



MARQUE DÉPOSÉE

# ÉCUSSENS POUR CHAUFFE-BAINS



N° 742

Ecusson pour chauffe-bains  
N° 743 à 746, à valve

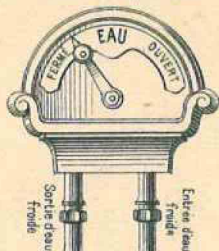

En fonte émaillée

Long. 0,250. Haut. 0,200. Prof. 0,060  
Fonte émaillée, cuivre poli... Prix : 30 »  
— nickelé... — 35 »

N° 745

Ecusson avec douche et thermomètre  
pour chauffe-bains à valve n° 743 et 745



N° 746

Ecusson avec sortie d'eau directe  
pour chauffe-bains à valve n° 743 et 745

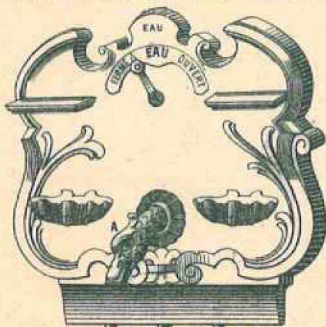

En fonte émaillée

Long. 0,380. Haut. 0,380. Prof. 0,060  
Fonte émaillée, cuivre poli... Prix : 55 »  
— nickelée... — 65 »

En fonte émaillée

Long. 0,250. Haut. 0,380. Prof. 0,060  
Hauteur totale 1,800  
Cuivre poli... Prix : 125 »  
— nickelé... — 150 »

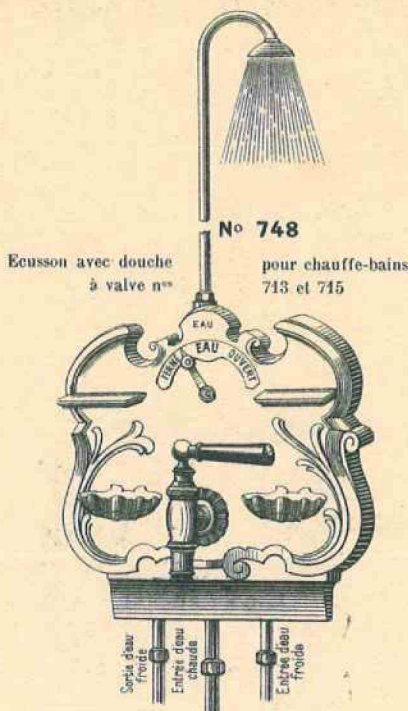

N° 748

Ecusson avec douche  
à valve n° 743 et 745

En fonte émaillée

Long. 0,380. Haut. 0,380. Prof. 0,060  
Hauteur totale avec douche 1,800  
Fonte émaillée, cuivre poli, avec douche. Prix : 115 »  
— nickelée... — 132 »  
Avec thermomètre, pl.-valve, poli, 25 fr.; nickelé, 30 fr.

N° 749

Ecusson avec robinets eau chaude et eau froide  
pour chauffe-bains à valve n° 743 et 745

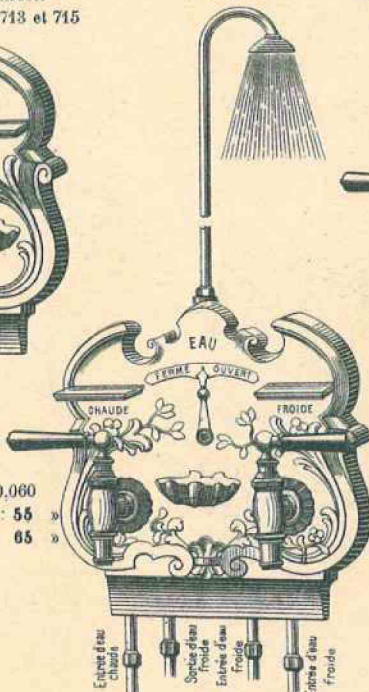

Long. 0,380. Haut. 0,380. Prof. 0,060  
Hauteur totale avec douche 1,800

Fonte émaillée, cuivre poli... Prix : 150 »  
— nickelé... — 170 »  
Avec thermomètre, pl.-valve, poli 25 fr.; nickelé, 30 fr.

N° 747

Ecusson avec robinets eau chaude et eau froide  
pour chauffe-bains à valve n° 743 et 745

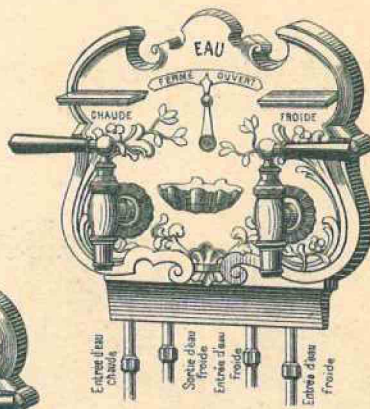

En fonte émaillée

Long. 0,380. Haut. 0,380. Prof. 0,060  
Cuivre poli Cuivre nickelé  
Fonte émaillée. Prix : 106 » 114 »

En fonte émaillée

Long. 0,250. Haut. 0,380. prof. 0,060  
Hauteur totale 1,800  
Cuivre poli... 100 »  
— nickelé... 120 »

Pour l'écusson n° 747, le robinet d'eau chaude doit rester toujours ouvert, l'on est prié d'enlever le caoutchouc formant fermeture.  
Nos écussens sont fournis avec robinets à rotage ou à pression sans augmentation de prix, l'on est prié de l'indiquer en faisant la commande : sans indication, nous les livrons avec robinets à pression.

Tous nos modèles et Dessins sont déposés. Toute contrefaçon sera poursuivie suivant les lois.



MARQUE DÉPOSÉE



# ÉCUSSENS POUR CHAUFFE-BAINS

**N° 750**

Écusson ordinaire pour installation

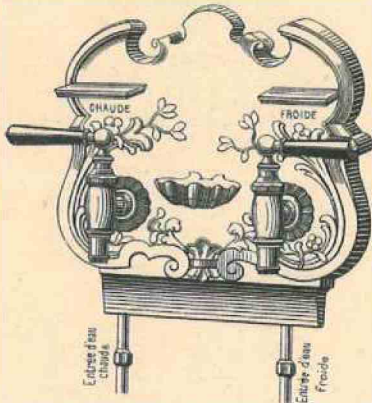

En fonte émaillée

Long. 0,380. Haut. 0,380. Prof. 0,060  
 Fonte émaillée, cuivre poli..... Prix : **84** »  
 — — — nickelé..... — **90** »

**N° 751**

Écusson pour chauffe-bains à triple corps  
 n° 732 et 733

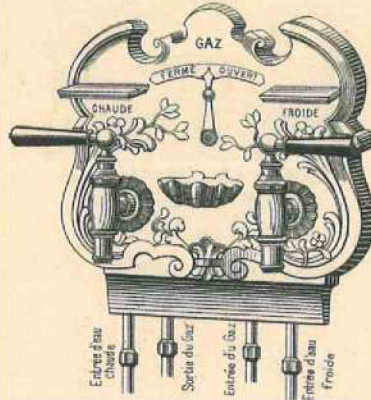

En fonte émaillée

Long. 0,380. Haut. 0,380. Prof. 0,060  
 Fonte émaillée, cuivre poli..... Prix : **106** »  
 — — — nickelé... — **114** »

**N° 752**

Écusson avec cadran et robinet à excentrique breveté s. g. d. g., système DELAYRE, pour chauffe-bains 717, destiné à donner des douches sous pression et résistant à quatre kilos et permettant d'avoir à la douche et à la baignoire de l'eau chaude, froide et mitigée à volonté sans avoir à sortir du bain.

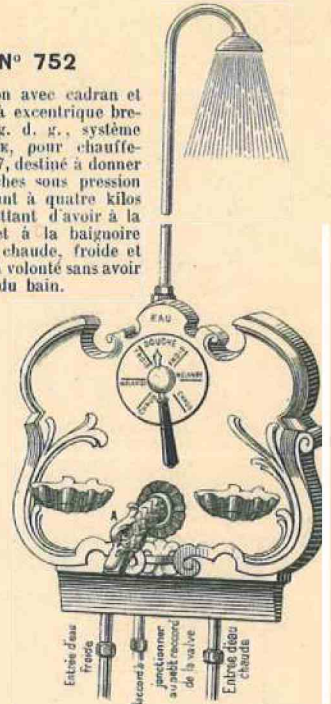

En fonte émaillée

Long. 0,330. Haut. 0,380. Prof. 0,085  
 Hauteur totale avec douche 1,800  
 Fonte émaillée, cuivre poli..... Prix : **160** »  
 — — — nickelé... — **185** »

## ÉCUSSENS EN CUIVRE POLI OU NICKELÉ pour chauffe-bains à triple corps

**N° 753**

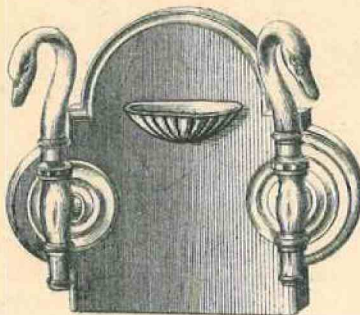

**N° 754**

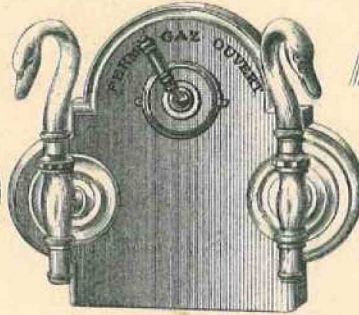

**N° 753**

| Prix.. | Plaque seule |         | Avec robinets |         |
|--------|--------------|---------|---------------|---------|
|        | Poli         | Nickelé | Poli          | Nickelé |
| 42 »   | 57 »         | 100 »   | 130 »         |         |

**N° 754**

| Prix.. | Plaque seule |         | Avec robinet |         |
|--------|--------------|---------|--------------|---------|
|        | Poli         | Nickelé | Poli         | Nickelé |
| 51 »   | 66 »         | 108 »   | 138 »        |         |

N° 755 Douche avec thermomètre pour escusson n° 745, 748, 749 et 752.  
 Prix : Cuivre poli, 60 fr.; cuivre nickelé, 75 fr.

N° 756 Douche allant sur chauffe-bains n° 714 et 716 avec robinet pour lance à jet  
 Prix : Cuivre poli, robinet ordinaire 20<sup>mm</sup>, 127 fr.; cuivre nickelé, 149 fr.  
 — — — à pression — 130 — — 152 —

N° 757 Porte-thermomètre pour douche.  
 Prix : Cuivre poli, 25 fr.; cuivre nickelé, 30 fr.

**N° 755**

Douche avec thermomètre  
 Modèle déposé



**N° 756**

Douche allant sur chauffe-bains  
 n° 714 et 716  
 avec robinet pour lance à jet

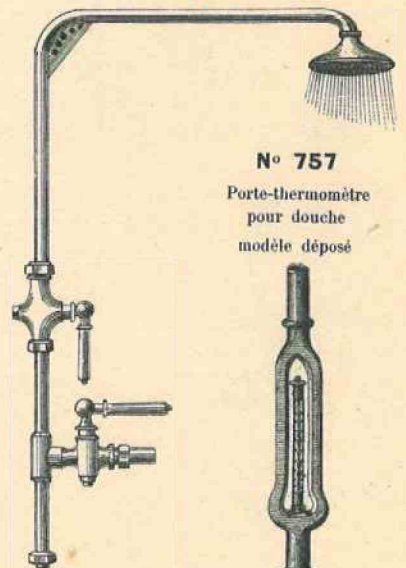

**N° 757**

Porte-thermomètre pour douche  
 modèle déposé

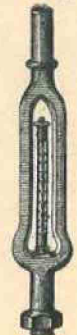

Diamètre extérieur du tuyau..... 0,025  
 Hauteur totale .... 0,350



MARQUE DÉPOSÉE



# HYDROTHERAPIE

**N° 758**

Douche à colonne, robinet ordinaire et à pression

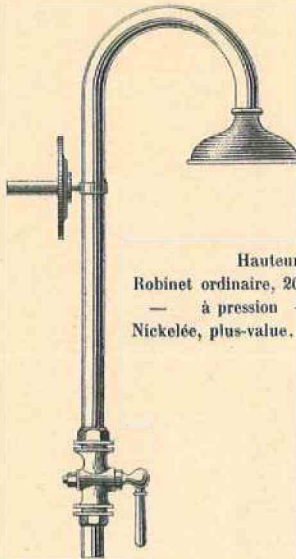

Hauteur 1<sup>m</sup>50  
 Robinet ordinaire, 20<sup>m</sup>/m. Prix : 75 »  
 — à pression — — 77 »  
 Nickelée, plus-value. .... — 15 »

**N° 760**

Tuyau en caoutchouc



A 2 toiles A 3 toiles  
 20<sup>m</sup>/m, le mètre. Prix : 5 » 5 40  
 Pour tuyau métallique flexible, voir pages 184 et 185

**N° 759**

Douche à colonne avec robinet de prise pour douche locale, robinets ordinaires et à pression

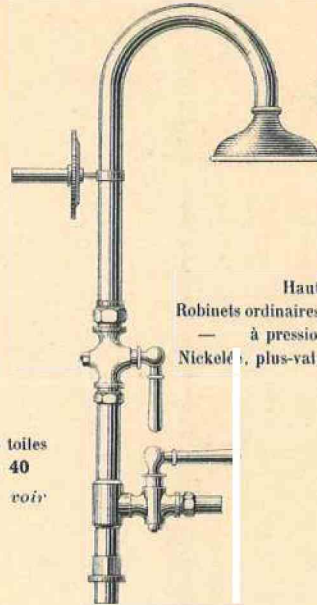

Hauteur 1<sup>m</sup>50  
 Robinets ordinaires, 20<sup>m</sup>/m. Prix : 115 »  
 — à pression — — 120 »  
 Nickelée, plus-value ..... — 18 »

**N° 761**

Robinet à levier modèle droit

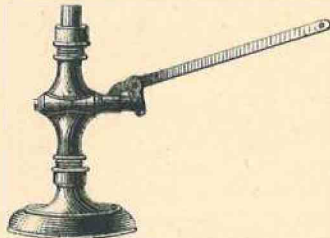

20<sup>m</sup>/m, pomme 0,160. Prix : 48 »

**N° 763**

Pomme à douche seule

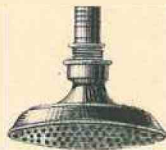

20<sup>m</sup>/m, pomme 0,160. Prix : 25 »

**N° 762**

Robinet à levier modèle courbé

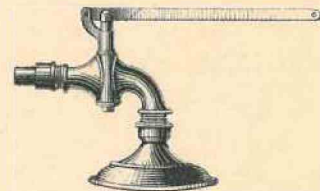

20<sup>m</sup>/m, pomme 0,160. Prix : 49 »

**N° 765**

Raccord à poignée

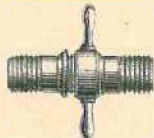

N° 765. Cuivre poli, 15<sup>m</sup>/m. Prix : 2 70  
 — — — 20 — — 3 85  
 — — — 25 — — 4 80

**N° 766**

Lance pour douche avec ses accessoires jet et pomme



N° 766. Cuivre poli, 15<sup>m</sup>/m. Prix : 10 »  
 — — — 20 — — 13 »



MARQUE DÉPOSÉE



# APPAREILS POUR DOUCHES

Appareils avec robinets à culotte et mélangeur

N° 771

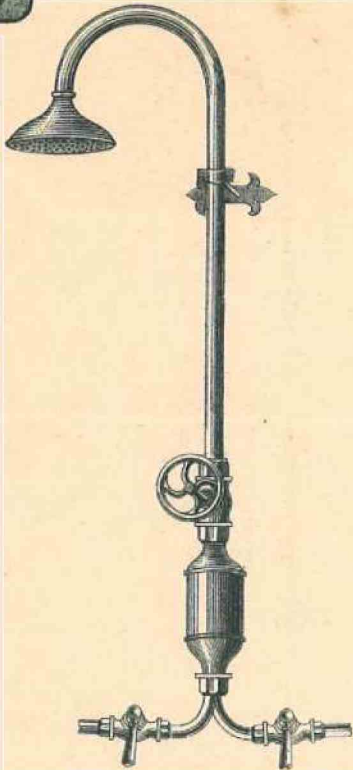

- 20<sup>m/m</sup>, robinet ordinaire ..... Prix : 178 »
- 20 — — à pression ..... — 182 »
- Avec plaque graduée, plus-value ..... — 12 »
- Avec thermomètre dans le mélangeur, plus-value..... — 35 »
- Avec prise et robinet pour douche locale, placés au milieu du mélangeur, plus-value ..... — 55 »
- Nickelé, plus-value ..... — 30 »

N° 772

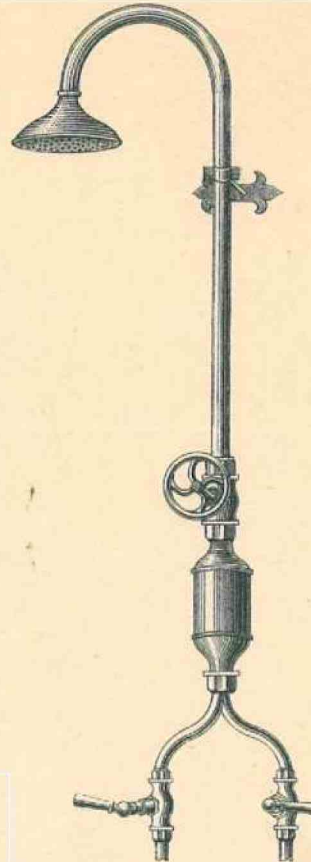

- 20<sup>m/m</sup>, robinet ordinaire ..... Prix : 179 »
- 20 — — à pression ..... — 183 »
- Avec plaque graduée, plus-value, .... — 12 »
- Avec thermomètre dans le mélangeur, plus-value..... — 35 »
- Avec prise et robinet pour douche locale, placés au milieu du mélangeur, plus-value ..... — 55 »
- Nickelé, plus-value ..... — 30 »

N° 773

Mélangeur avec robinet

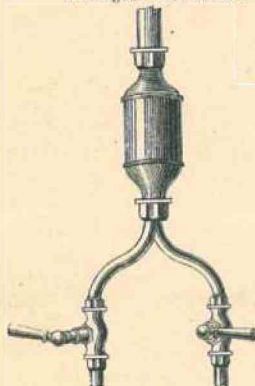

- 20<sup>m/m</sup>, robinet ordinaire ..... Prix : 101 »
- 20 — — à pression ..... — 104 »
- Avec thermomètre dans le mélangeur, plus-value..... — 35 »
- Avec prise et robinet pour douche locale, placés au milieu du mélangeur, plus-value ..... — 55 »
- Nickelé, plus-value ..... — 17 »
- Avec plaque graduée par robinet..... — 12 »

N° 774

Mélangeur avec robinets distributeurs

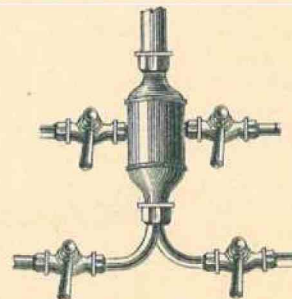

- 20<sup>m/m</sup>, robinet ordinaire ..... Prix : 150 »
- 20 — — à pression ..... — 156 »
- Avec thermomètre dans le mélangeur, plus-value ..... — 35 »
- Avec prise et robinet pour douche locale, placés au milieu du mélangeur, plus-value ..... — 55 »
- Nickelé, plus-value ..... — 21 »
- Avec plaque graduée par robinet..... — 12 »

Tous nos modèles et Dessins sont déposés. Toute contrefaçon sera poursuivie suivant les lois.



MARQUE DÉPOSÉE



## ARTICLES POUR SALLES DE BAINS

N° 775

Marbre ordinaire

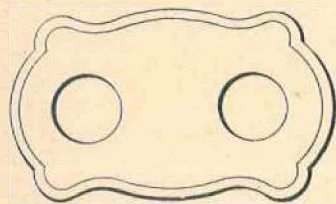

Long. 0,300. Larg. 0,180

Prix : 15 »

N° 776

Marbre gravé, filet fond rouge, pour chauffe-bains  
n° 720, 721, 732 et 733

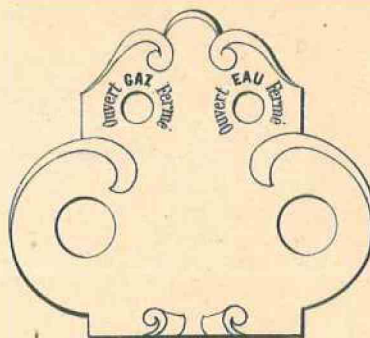

Long. 0,400. Larg. 0,350

Prix : 38 »

N° 777

Plaque en cuivre



Long. 0,210. Larg. 0,085

Prix, poli..... 10 »

— nickelé.... 12 »

N° 778

Plaque en cuivre  
pour tuyaux en saillie

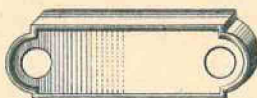

Long. 0,210. Larg. 0,085

Prix, poli..... 15 »

— nickelé.... 17 50

N° 779

Robinet à col de cygne ou à poignée  
avec plaque et robinets ciselés

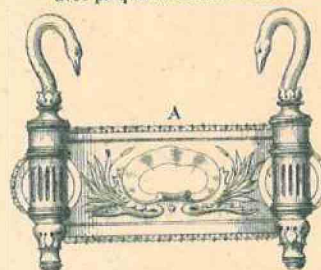

|                                |         |       |
|--------------------------------|---------|-------|
|                                | Argenté | Doré  |
| Avec robinets col de cygne.... | 255 »   | 326 » |
| — à béquille ivoire.           | 326 »   | 386 » |

N° 780

Plaque indicatrice en tôle émaillée  
pour chauffe-bains n° 732 et 733

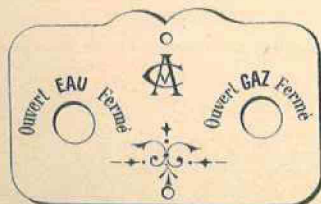

Long. 0,200. Larg. 0,180

Prix : 12 »

N° 781

Porte-savon



Cuivre poli..... 8 »

— argenté.... 15 »

Métal blanc..... 12 »

Fonte émaillée.... 1 50

N° 782

Porte-savon  
en fonte émaillée



Prix : 3 »

N° 783

Porte-savon  
en fonte émaillée



Prix : 2 »



MARQUE DÉPOSÉE

## ARTICLES POUR SALLES DE BAINS



Tuyaux de raccordement, eau et gaz,  
pour chauffe-bains n<sup>os</sup> 713, 714, 715 et 716

N<sup>o</sup> 784

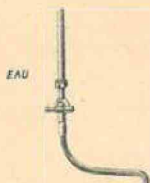

EAU

N<sup>o</sup> 785

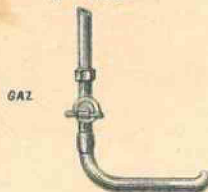

GAZ

N<sup>o</sup> 784. Tuyau de raccordement pour eau, avec robinet : Poli Nickelé  
De 14 <sup>m</sup>/<sub>m</sub>, p<sup>r</sup> chauffe-bains, diam. 30 et 36 <sup>m</sup>/<sub>m</sub>. Prix : 18 » 23 »

N<sup>o</sup> 785. Tuyau de raccordement pour gaz, avec robinet :  
De 20 <sup>m</sup>/<sub>m</sub>, pour chauffe-bains, diam. 0,300 — 20 » 25 »  
De 27 — — — 0,360 — 29 » 35 »

N<sup>o</sup> 789

Marche mobile



N<sup>o</sup> 789

Soacle pour baignoire



Hauteur 0,160. Longueur et largeur suivant la baignoire.

N<sup>o</sup> 789. Soacle et marche en sapin..... Prix : 50 »  
— — — en noyer ou en chêne..... — 90 »

**Nota.** — On est prie d'indiquer si les supports du cercle n<sup>o</sup> 787 doivent être fixés sur mur, briquetage ou bois, cette indication est indispensable.

N<sup>o</sup> 790

Traverse en sapin pour baignoires en zinc



N<sup>o</sup> 790. Traverse, les deux. Prix : 5 »

N<sup>os</sup> 787, 788

Cercle en cuivre pour toile imperméable

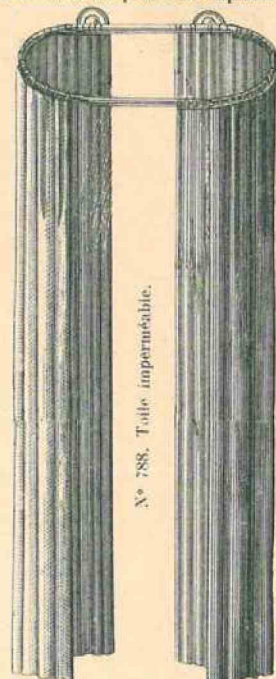

N<sup>o</sup> 788. Toile imperméable.

N<sup>o</sup> 787. Cercle en cuivre avec supports Prix : 25 » 32 »  
N<sup>o</sup> 788. Toile imperméable avec anneaux étamés..... — 72 »

## BRULEURS POUR CHAUFFE-BAINS

N<sup>o</sup> 791

Brûleur pour chauffe-bains triple corps n<sup>os</sup> 732 et 733

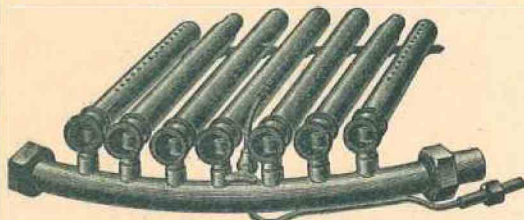

Pour chauffe-bains n<sup>o</sup> 732. Prix : à 7 tubes, 41 »  
— n<sup>o</sup> 733 — à 8 — 47 »

N<sup>o</sup> 793

Brûleur avec busens pour chauffe-bains n<sup>os</sup> 713 à 716

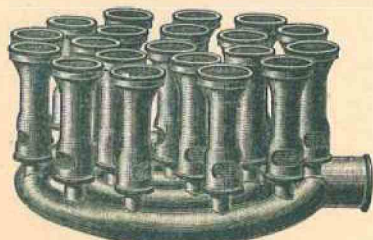

Pour chauffe-bains 30 <sup>m</sup>/<sub>m</sub> de diamètre. Prix : 57 »  
— 36 — — — 101 »

N<sup>o</sup> 786

Naissance pour chauffe-bains



De 80 millimètres  
Pour chauffe-bains, diamètre 0,300  
En tôle galvanisée.... Prix : 2 »  
En cuivre poli..... — 5 »  
— nickelé..... — 7 50

De 90 millimètres  
Pour chauffe-bains, diamètre 0,300  
En tôle galvanisée.... Prix : 2 50  
En cuivre poli..... — 6 »  
— nickelé..... — 8 50

N<sup>o</sup> 792

Brûleur en cuivre pour chauffe-bains n<sup>os</sup> 715 et 716

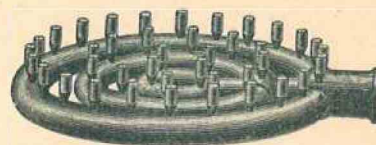

Pour chauffe-bains 30 <sup>m</sup>/<sub>m</sub> de diamètre. Prix : 22 »  
— 36 — — — 40 »

N<sup>o</sup> 794

Brûleur en fonte pour chauffe-bains n<sup>os</sup> 713, 714, 718 à 722



Pour chauffe-bains 30 <sup>m</sup>/<sub>m</sub> de diamètre. Prix : 16 »



MARQUE DÉPOSÉE



## ARTICLES POUR SALLES DE BAINS

N° 795

Tuyau plongeur en cuivre rouge étamé



Long. 0,600. Diamètre 0,035  
Prix : 7 50

N° 795 bis

Support pour tube flexible de douche



Cuivre nickelé. Prix : 2 »

N° 796

Console pour marbre n° 797

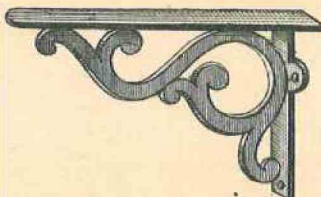

La paire en fonte peinte. Prix : 9 »

N° 797

Marbre allant sur console n° 796

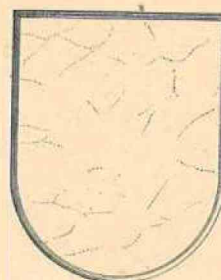

Largeur 0,400, profondeur 0,480  
Prix : 16 »

N° 799

Thermomètre avec flotteur pour baignoires

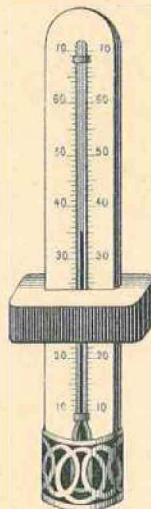

Prix : 2 20

N° 800

Thermomètre pour chauffe-bains n° 713 et 716



Prix, poli... 8 »  
— nickelé. 9 50

N° 800 bis

Thermomètre à raccord horizontal



Prix, poli... 9 50  
— nickelé.. 11 »

N° 798

Boule-flotteur remplaçant le bouchon de liège pour le tirage de la soupape des baignoires

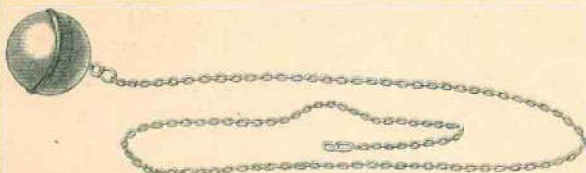

Avec chaîne étamée. Prix : 2 50

### BARRES D'APPUI

N° 801

Poignée d'appui pour douches



Cuivre poli... Prix : 20 »  
— nickelé. — 22 50

N° 802



Longueur 0,350 ..... Prix : 8 »  
— 0,500 ..... — 10 »  
— 0,750 ..... — 12 »  
— 1,000 ..... — 16 »  
Nickelée, plus-value..... — 5 »

N° 802 bis

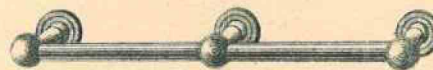

Longueur 1,350..... Prix : 20 »  
— 1,500..... — 23 »  
— 1,750..... — 27 »  
— 2,000..... — 30 »  
Nickelée, plus-value.... — 10 »



MARQUE DÉPOSÉE



# ROBINETS ET ACCESSOIRES

Pour salles de bains

N° 803

A béquille ordinaire et à pression

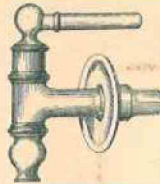

Ordinaire A pression  
 15 <sup>m</sup>/<sub>m</sub>, poli. Prix : 8 75 » »  
 18 — — 10 » » »  
 20 — — 11 25 16 50  
 Nickelé, plus-value, 2 fr.

N° 804

A col de cygne ordinaire et à pression

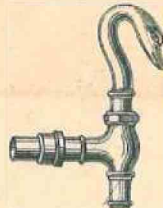

Ordinaire A pression  
 20 <sup>m</sup>/<sub>m</sub>, poli. Prix : 17 » 23 »  
 Nickelé, plus-value, 2 fr.

N° 805

A béquille ivoire, modèle riche, ciselé

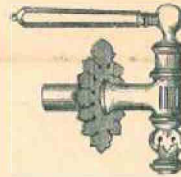

Argenté .. Prix : 149 »  
 Doré..... — 172 »

N° 806

A col de cygne, modèle riche, ciselé



Argenté.. Prix : 113 »  
 Doré..... — 142 »

## SOUPAPES

N° 807

Soupape pour baignoire en zinc

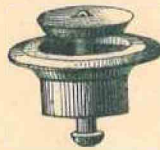

40 <sup>m</sup>/<sub>m</sub>. Prix : 2 80  
 45 — — 3 30  
 50 — — 3 60  
 60 — — 5 90  
 70 — — 7 »

N° 808

Soupape pour baignoire en fonte



Prix : 10 »

N° 809

Soupape à double raccord pour baignoire en fonte

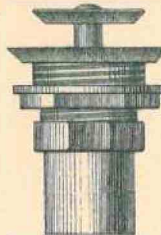

Avec douille droite. Prix : 14 »  
 — — coudée — 16 »

N° 810

Trop-plein pour baignoire en fonte

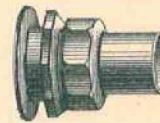

Diamètre 30 <sup>m</sup>/<sub>m</sub>  
 Avec douille droite.. Prix : 7 »  
 — — coudée. — 9 »

N° 811

Bouchon perdu à anneau ou carré

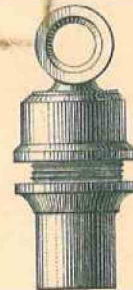

14 <sup>m</sup>/<sub>m</sub>. Prix : 2 25  
 20 — — 3 »  
 25 — — 3 75  
 30 — — 4 75

L'on est prié d'indiquer pour quel numéro de baignoire ces soupapes sont destinées.

## RACCORDS

N° 812

Raccord en trois pièces joint cuir



6 <sup>m</sup>/<sub>m</sub>. Prix : » 80  
 8 — — 1 »  
 10 — — 1 20  
 12 — — 1 30  
 14 — — 1 40  
 16 — — 1 80  
 18 — — 1 90  
 20 — — 2 10  
 27 — — 3 »  
 30 — — 3 85  
 35 — — 4 60  
 40 — — 6 25

N° 813

Raccord en trois pièces à rodage



15 <sup>m</sup>/<sub>m</sub>. Prix : 2 30  
 20 — — 3 10  
 25 — — 4 10  
 30 — — 5 10  
 35 — — 6 40  
 40 — — 8 »

N° 814

Raccord en deux pièces joint cuir



14 <sup>m</sup>/<sub>m</sub>. Prix : 2 25  
 20 — — 3 »  
 25 — — 3 75  
 30 — — 4 75

N° 815

Robinet à gaz avec manette



De 10 <sup>m</sup>/<sub>m</sub>. Prix : 2 60  
 12 — — 3 60  
 14 — — 5 60  
 20 — — 8 60  
 27 — — 12 50  
 33 — — 17 50

N° 816

Robinet à gaz avec manette et raccord d'appel



De 10 <sup>m</sup>/<sub>m</sub>. Prix : 4 »  
 12 — — 5 50  
 14 — — 7 »  
 20 — — 10 50  
 27 — — 15 50  
 33 — — 21 »



MARQUE DÉPOSÉE



## ROBINETS POUR INSTALLATIONS

N° 817

A deux eaux, à manette  
ordinaire et à pression



N° 818

A deux eaux, tête carrée  
ordinaire et à pression

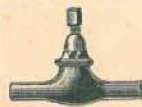

|                     | Ordinaire | À pression |
|---------------------|-----------|------------|
| 10 m/m Poli. Prix : | 3 40      | 4 50       |
| 12 — — —            | 4 35      | 5 »        |
| 15 — — —            | 5 50      | 6 »        |
| 20 — — —            | 7 50      | 8 »        |

N° 819

Robinet ordinaire  
pour poste d'eau



|                     |      |
|---------------------|------|
| 10 m/m Poli. Prix : | 3 50 |
| 12 — — —            | 4 20 |
| 14 — — —            | 5 20 |
| 16 — — —            | 6 40 |
| 20 — — —            | 9 50 |

N° 820

Robinet d'évier  
à pression



|                     |       |
|---------------------|-------|
| 10 m/m Poli. Prix : | 5 50  |
| 12 — — —            | 6 »   |
| 15 — — —            | 7 25  |
| 20 — — —            | 10 25 |

N° 821

Rosace  
pour robinet



|                     |      |
|---------------------|------|
| 10 m/m Poli. Prix : | 1 25 |
| 12 — — —            | 1 35 |
| 14 — — —            | 1 45 |
| 16 — — —            | 1 65 |
| 20 — — —            | 2 05 |

## ROBINETS NICKELÉS A VIS DE PRESSION

Pour postes d'eau

N° 822

Pour eau froide  
ou eau chaude

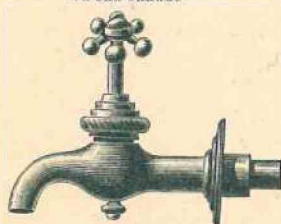

Pour les modèles d'angle  
ou dos plat  
Prix : 16 »

N° 823

Pour eau froide

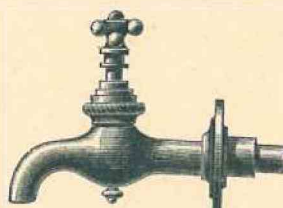

Pour les modèles d'angle  
ou dos plat  
Prix : 15 »

N° 824

Pour eau froide

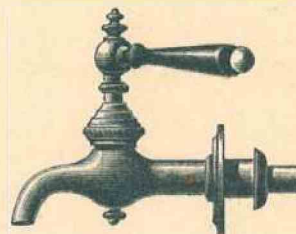

Pour les modèles à dos plat  
Prix : 15 »

N° 825

Pour eau froide ou eau chaude

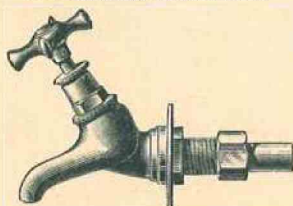

Pour les modèles d'angle ou dos plat  
Prix : 15 »

N° 826

Pour eau froide ou eau chaude



Pour les modèles à dos plat  
et dos rond  
Prix : 15 »

N° 827

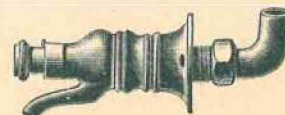

Robinet horizontal  
pour lavabo pliant  
Prix : 16 »





MARQUE DÉPOSÉE



### BONDES DE VIDANGE

Pour postes d'eau et cuvettes percées

Avec écrou de serrage et raccord  
En cuivre nickelé

A bouchon et chaînette

A grille

N° 828



40 m/m Prix : 7 »  
50 — — 7 50  
60 — — 8 »

N° 829



40 m/m Prix : 7 »  
50 — — 7 50  
60 — — 8 »

### ROBINET DE VIDANGE

Pour postes d'eau et cuvettes percées  
pour toilettes

Tige à coulisse avec vis de serrage et raccord  
bouton de poignée en cuivre massif

Bouton et grille nickelés

N° 830



Avec grille de 40 m/m Prix : 13 »  
— de 50 — — 13 50  
— de 60 — — 14 »

### ROBINETS NICKELÉS POUR TOILETTES

N° 831

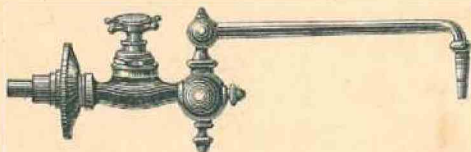

Ecartement de la rosace au bec 240 m/m  
A double fermeture. Prix : Nickelé, 27 »

N° 833

Pomme allant aux robinets  
n° 831, 832, 832 bis



Prix : Nickelé, 2 »

N° 832



Ecartement de la rosace au bec 240 m/m  
A double fermeture. Prix : Nickelé, 27 »  
A simple — — — 15 »

N° 831 bis

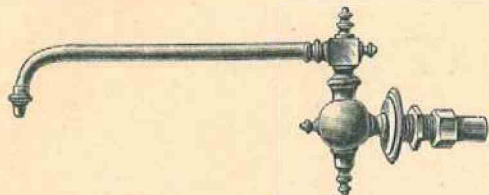

Ecartement de la rosace au bec 240 m/m  
A simple fermeture. Prix : Nickelé, 15 »

N° 832 bis

Robinet permettant d'avoir  
sur une toilette de l'eau  
chaude ou froide à volonté



Modèle n° 832 avec coudé à double raccord  
pour sortie d'eau de bouilleur  
A double fermeture. Prix : Nickelé, 30 »

N° 834

A genouillère avec vis de pression pour eau forcée

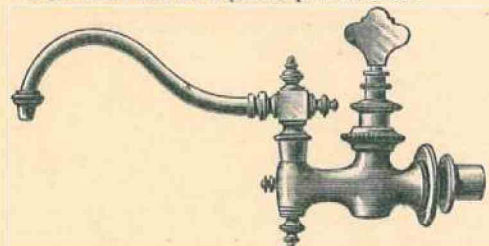

Ecartement de la rosace au bec 240 m/m  
Nickelé. Prix : 25 »

N° 835

A genouillère avec vis de pression pour eau forcée

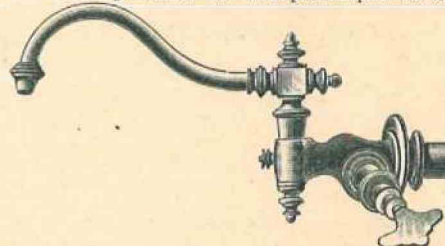

Ecartement de la rosace au bec 240 m/m  
Nickelé. Prix : 25 »

### VIS A DOUBLE TÊTE NICKELÉE POUR POSTES D'EAU, URINOIRS, etc.

N° 836



Deuxième grandeur. Prix : 0 50

N° 837



Première grandeur. Prix : 1 »



MARQUE DÉPOSÉE



## ROBINETS NICKELÉS POUR TOILETTES

Avec arrêteur caoutchouc pour cuvettes basculantes

N° 838

Robinet à repoussoir  
Eau chaude et eau froide



Prix : 24 »

N° 839

Robinet 1/4 de tour  
Eau chaude et eau froide

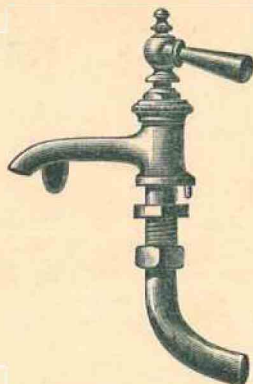

Prix : 18 »

N° 840

Robinet 1/4 de tour, gros modèle  
Eau chaude et eau froide, poignée porcelaine

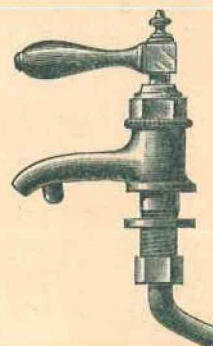

Prix : 25 »

N° 841

Robinet à vis  
Eau chaude et eau froide



Prix : 16 »

N° 842

Robinet à vis  
Eau chaude et eau froide  
DEUX MODÈLES



Prix : 18 »

N° 844

Robinet nickelé à repoussoir pour urinoir

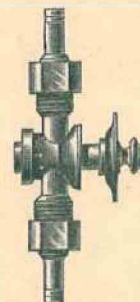

Prix : 18 »

N° 845

Douille en cuivre nickelé  
avec raccord droit pour arrivée d'eau  
dans tous les modèles d'urinoirs



Prix : 5 »

N° 843

Le même modèle extra fort  
avec arrivée de 22 mm

Modèle riche  
Prix : 30 »

N° 846

Raccord à T de jonction non poli  
pour installations d'urinoirs

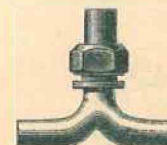

De 25 × 15. Prix : 12 »  
De 35 × 25. — 17 50



MARQUE DÉPOSÉE



## ROBINETS NICKELÉS POUR TOILETTES

N° 847

Robinet de toilette, 1/4 de tour, en cuivre nickelé, à béquille, pouvant résister à toutes les pressions.

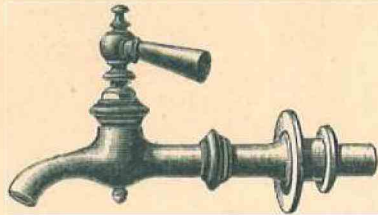

10 <sup>e</sup>/<sub>m</sub> de long. de la rosace au bec. Prix : 15 »  
 13 <sup>e</sup>/<sub>m</sub> — — — — — 16 »  
 15 <sup>e</sup>/<sub>m</sub> — — — — — 17 »

N° 848

Robinet de toilette à rodage en cuivre nickelé, pour eaux de réservoirs, gros modèle, avec fort débit.

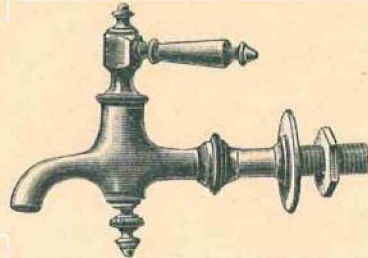

10 <sup>e</sup>/<sub>m</sub> de long. de la rosace au bec. Prix : 11 »  
 13 <sup>e</sup>/<sub>m</sub> — — — — — 12 »  
 15 <sup>e</sup>/<sub>m</sub> — — — — — 13 »

N° 849

Porte-éponge à grille, pour toilettes en fonte.



Cuivre nickelé. Prix : 12 »

N° 849 B

Porte-bijou pour toilettes en fonte.



Cuivre nickelé. Prix : 6 »

N° 849 A

Porte-éponge mural avec grille.

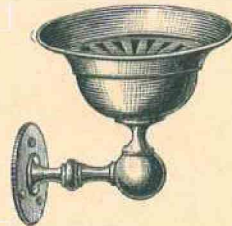

Cuivre nickelé. Prix : 14 »

## ROBINETS NICKELÉS MÉLANGEURS & SHAMPOOING

Pour Cuvettes basculantes ou Cuvettes fixes

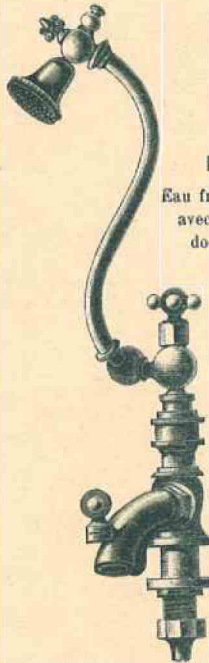

N° 850

Eau froide seulement, avec shampooing, douche et jet.

Prix : 125 »

N° 851

Mélangeur eau chaude et froide, sans shampooing.

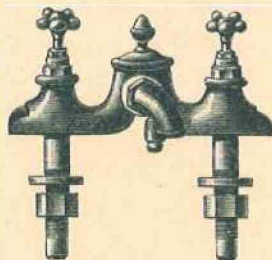

Prix : 95 »

N° 852

Eau chaude et froide, mélangeur et shampooing, douche et jet.

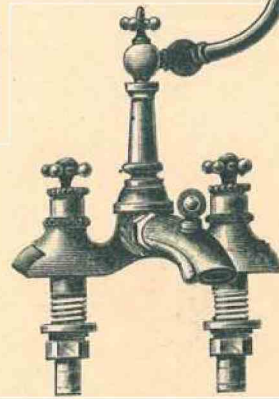

Prix : 155 »



MARQUE DÉPOSÉE



# ROBINETS SHAMPOOING NICKELÉS

Pour Lavabos

Tous ces robinets se tournent en dehors des cuvettes par un mouvement de genouillère, et ont un grand avantage sur les robinets fixes qui débordent dans les cuvettes et peuvent blesser les personnes qui s'en servent.

N° 853

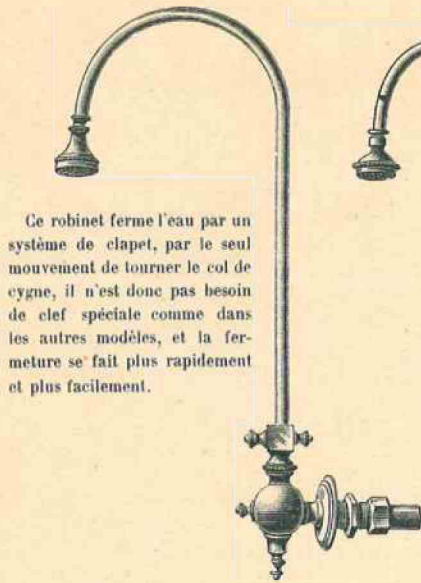

Ce robinet ferme l'eau par un système de clapet, par le seul mouvement de tourner le col de cygne, il n'est donc pas besoin de clef spéciale comme dans les autres modèles, et la fermeture se fait plus rapidement et plus facilement.

Robinet shampoing pour eau forcée, à clapet.

Prix : 30 »

N° 854

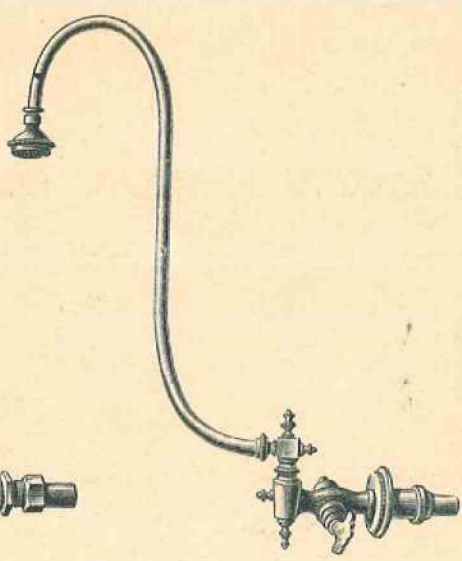

Robinet shampoing à vis, à double fermeture.

Prix : 30 »

N° 855

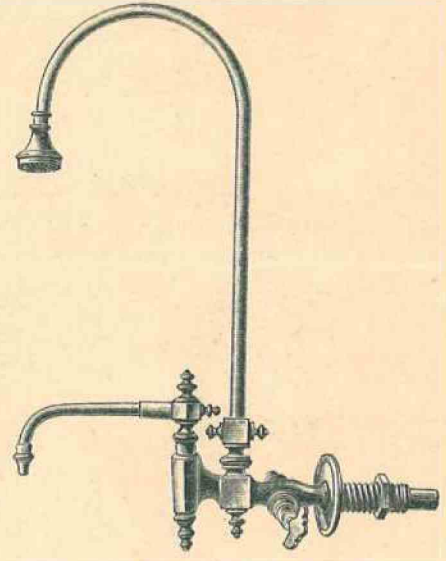

Robinet shampoing à deux usages pour eau forcée, arrivée d'eau dans la cuvette et shampoing.

Prix : 45 »

Nous appelons tout spécialement l'attention sur ce robinet, ses avantages et son prix réduit.

## GARNITURES ET ACCESSOIRES

Pour Cuvettes basculantes

N° 859

Cheville en plomb.



N° 860

Tourillon en cuivre.



N° 861

Pivot en cuivre.



N° 863

Champignon caoutchouc.



N° 862

Heurtoir pour cuvette.

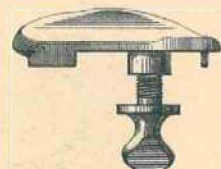

GARNITURE COMPLÈTE POUR UNE CUVETTE

Comprenant : 2 chevilles plomb n° 859 ..... }  
 — 2 tourillons n° 860..... } Prix : 2 50  
 — 2 pivots en cuivre n° 861..... }

Scellement au soufre des tourillons..... 1 50

Prix : » 40

Se place sur les receveurs n° 891, 892, Voir A

Nickelé. Prix : 5 75



MARQUE DÉPOSÉE



## SIPHONS EN PLOMB FONDU



N° 867

Sortie droite.

|   |            |
|---|------------|
| Diamètre 30 <sup>m</sup> / <sub>m</sub> ..... | Prix : 3 » |
| — 35 <sup>m</sup> / <sub>m</sub> .....        | — 3 50     |
| — 40 <sup>m</sup> / <sub>m</sub> .....        | — 4 »      |
| — 45 <sup>m</sup> / <sub>m</sub> .....        | — 4 80     |
| — 50 <sup>m</sup> / <sub>m</sub> .....        | — 5 40     |

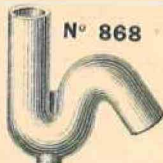

N° 868

Sortie oblique.

|   |            |
|---|------------|
| Diamètre 30 <sup>m</sup> / <sub>m</sub> ..... | Prix : 3 » |
| — 35 <sup>m</sup> / <sub>m</sub> .....        | — 3 50     |
| — 40 <sup>m</sup> / <sub>m</sub> .....        | — 4 »      |
| — 45 <sup>m</sup> / <sub>m</sub> .....        | — 4 80     |
| — 50 <sup>m</sup> / <sub>m</sub> .....        | — 5 40     |



N° 869

Sortie horizontale.

|   |            |
|---|------------|
| Diamètre 30 <sup>m</sup> / <sub>m</sub> ..... | Prix : 3 » |
| — 35 <sup>m</sup> / <sub>m</sub> .....        | — 3 50     |
| — 40 <sup>m</sup> / <sub>m</sub> .....        | — 4 »      |
| — 45 <sup>m</sup> / <sub>m</sub> .....        | — 4 80     |
| — 50 <sup>m</sup> / <sub>m</sub> .....        | — 5 40     |

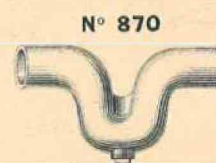

N° 870

A deux sorties horizontales.

|   |            |
|---|------------|
| Diamètre 30 <sup>m</sup> / <sub>m</sub> ..... | Prix : 3 » |
| — 35 <sup>m</sup> / <sub>m</sub> .....        | — 3 50     |
| — 40 <sup>m</sup> / <sub>m</sub> .....        | — 4 »      |
| — 45 <sup>m</sup> / <sub>m</sub> .....        | — 4 80     |
| — 50 <sup>m</sup> / <sub>m</sub> .....        | — 5 40     |

## SIPHONS AVEC ÉPAULEMENT POUR L'EMBOITAGE

Ces siphons se font de mêmes dimensions et aux mêmes prix que les siphons n<sup>os</sup> 867, 868, 869 et 870.

Tous ces siphons se font également avec deux bouchons. Plus-value par siphon, 0 fr. 50.



N° 871

Sortie droite.

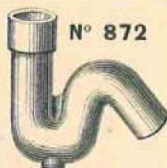

N° 872

Sortie oblique.



N° 873

Sortie horizontale.



N° 874

A deux sorties horizontales.

N° 875

Siphon à collet pour toilette.

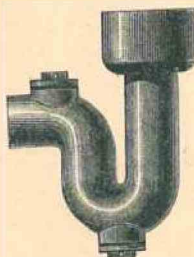

Diamètre 40 <sup>m</sup>/<sub>m</sub>.  
Ouverture en haut 80 <sup>m</sup>/<sub>m</sub>.  
Plus-value pour collet à ajouter au siphon n° 869. 1 60

N° 875 bis

Siphon avec raccordement pour trop plein (spécial pour toilettes en fonte).

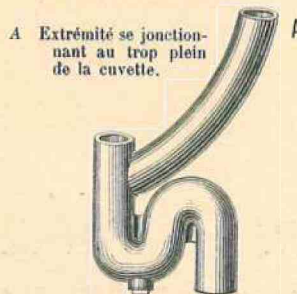

A Extrémité se jonctionnant au trop plein de la cuvette.

Diamètre 30 <sup>m</sup>/<sub>m</sub>. Prix : 5 50  
— 35 — — 6 »

Pour le jonctionnement du branchement en A, voir caoutchouc n° 1039 bis, page 164.

Les siphons n<sup>os</sup> 875, 875 bis et 876 se font avec sortie droite, oblique ou horizontale, aux mêmes prix.

N° 876

Siphon avec bonde à grille en cuivre et à vis.

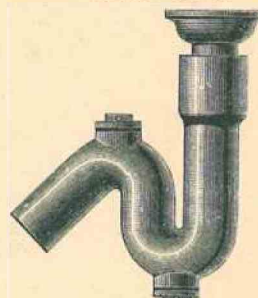

Diamètre 35 <sup>m</sup>/<sub>m</sub>..... Prix : 6 70  
— 40 <sup>m</sup>/<sub>m</sub>..... — 8 »  
— 45 <sup>m</sup>/<sub>m</sub>..... — 9 40  
— 50 <sup>m</sup>/<sub>m</sub>..... — 10 70

A vis longue avec rallonge. Plus-value. 1 25



N° 877 N° 877 bis

Siphons pour colonnes directes S'employant dans les endroits restreints.  
Diamètre 30 <sup>m</sup>/<sub>m</sub>..... Prix : 5 60  
— 35 <sup>m</sup>/<sub>m</sub>..... — 7 70  
— 40 <sup>m</sup>/<sub>m</sub>..... — 8 90  
— 50 <sup>m</sup>/<sub>m</sub>..... — 10 »

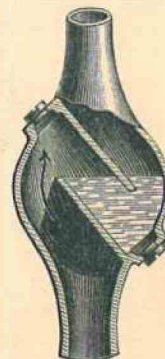

Tous les bouchons sont garantis soudés à l'étain et sont munis de rondelles en cuir.

Tous nos modèles et Dessins sont déposés. Toute contrefaçon sera poursuivie suivant les lois.



MARQUE DÉPOSÉE



# SIPHONS EN PLOMB FONDU

**N° 878**

Siphon fait spécialement pour être placé au la hauteur maquette

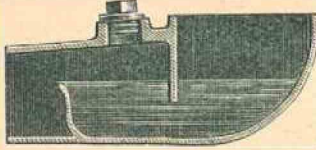

Diamét. d'entrée 110 <sup>m/m</sup> }  
 — de sortie 60 — } Prix : 19 50  
 Hauteur ..... 125 — }

**N° 879**

Siphon pour salles de bains



Diamét. : d'entrée 150 <sup>m/m</sup>, de sortie 50 <sup>m/m</sup>. Prix : 16 »  
 — — 200 — — 60 — — 21 »

**N° 880**

Siphon pour salles de bains

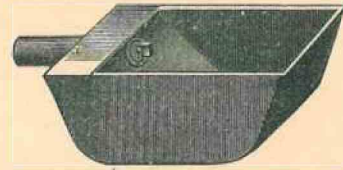

Ouverture 200 <sup>m/m</sup> × 160 <sup>m/m</sup>, sortie 40 <sup>m/m</sup>. Prix : 16 50  
 — 250 — × 200 — — 45 — — 19 50  
 — 300 — × 250 — — 50 — — 23 50

**N° 881**

Siphon pour communs en plomb durci

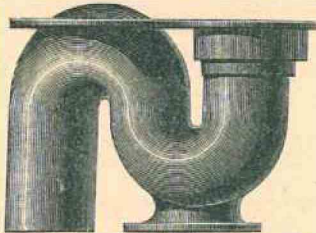

Diamét. : d'entrée 130 <sup>m/m</sup>, de sortie 100 <sup>m/m</sup>  
 Prix..... 32 50

**N° 882**

Rallonge avec grille en cuivre



Hauteur..... 150 <sup>m/m</sup>  
 Diamètre 35 <sup>m/m</sup>. Prix : 2 »  
 — 40 — — 2 10  
 — 45 — — 2 35  
 — 50 — — 2 55

**N° 883**

Coude pour réservoirs de chasse



Diamètre 35 <sup>m/m</sup>. Prix : 1 20  
 — 40 — — 1 70

**N° 884**

Grille en cuivre pour pierres d'évier

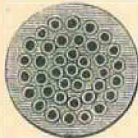

Diamètre 50 <sup>m/m</sup>. Prix : 0 60  
 — 60 — — 0 70  
 — 70 — — 0 85  
 — 80 — — 1 »  
 — 90 — — 1 20  
 — 100 — — 1 50

**N° 885**

Bonde siphonnée en cuivre à charnière pour éviers



Diamètre 20 <sup>m/m</sup>. Prix : 1 60  
 — 25 — — 1 85  
 — 30 — — 2 10  
 — 35 — — 2 60  
 — 40 — — 2 80  
 — 45 — — 3 85  
 — 50 — — 5 10

**N° 885 bis**

Bonde à anneau pour éviers



Diamètre 25 <sup>m/m</sup>. Prix : 1 50  
 — 30 — — 1 75  
 — 35 — — 2 »  
 — 40 — — 2 40  
 — 45 — — 2 90

**N° 886**

Boite siphonnée ronde en fonte brute ou émaillée

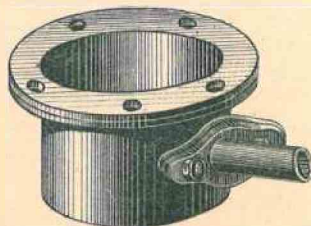

| Diam. intérieur | Diam. extérieur | Prof.           | Diam. de la tubulure |
|-----------------|-----------------|-----------------|----------------------|
| 0,150           | 0,240           | 0,150           | 0,060                |
| Fonte brute     |                 | Fonte émaillée  |                      |
| Prix..... 13 50 |                 | Prix..... 19 50 |                      |

**N° 886 bis**

Boites siphonnées rectangulaires en fonte brute ou émaillée

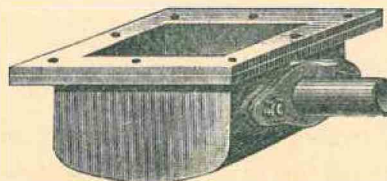

Coupe des boites siphonnées

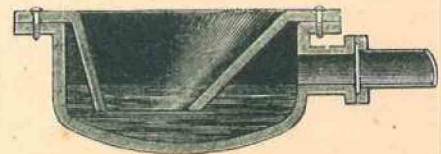

| Boites siphonnées rectangulaires | N°   | Longueur        | Largeur | Profondeur | Diam. de la tubulure |                |
|----------------------------------|------|-----------------|---------|------------|----------------------|----------------|
|                                  |      |                 |         |            | Fonte brute          | Fonte émaillée |
| }                                | 1    | 0,270           | 0,180   | 0,150      | 0,060                |                |
|                                  | 2    | 0,330           | 0,200   | 0,180      | 0,060                |                |
|                                  | N° 1 | Prix..... 11 50 |         | 17 50      |                      |                |
|                                  | N° 2 | — ..... 14 »    |         | 21 50      |                      |                |



MARQUE DÉPOSÉE



# TOILETTE AVEC & SANS RÉSERVOIR

Cuvette fixe ou mobile

N° 887

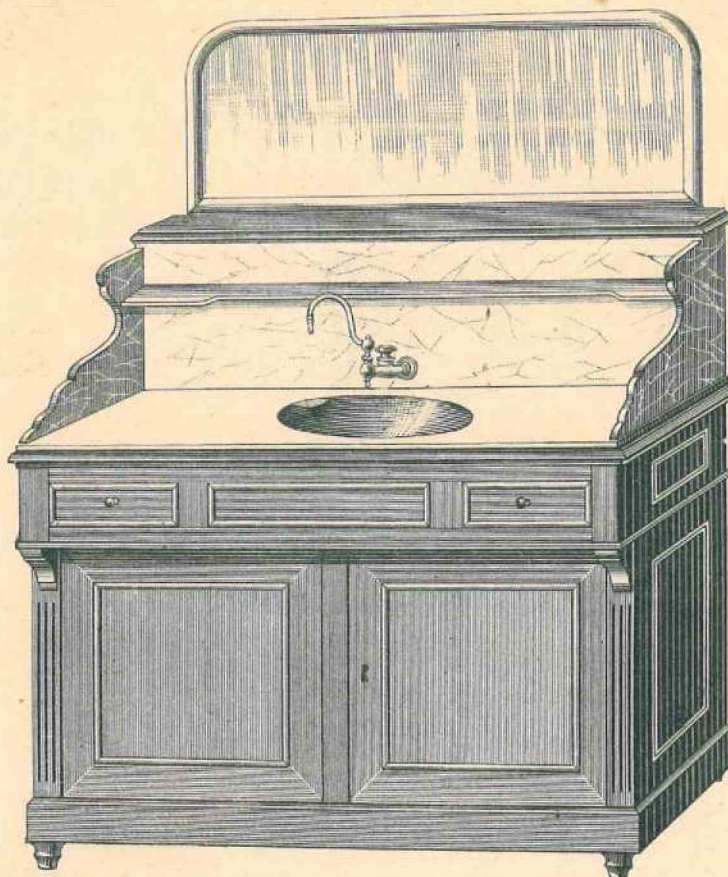

A UNE PLACE ROBINET NICKELÉ

|             |             |                | Sans glace | Avec glace | Glacé seule   | Prix : |
|-------------|-------------|----------------|------------|------------|---------------|--------|
| Long. 0,900 | Prof. 0,650 | Pitchpin verni | 300 »      | 336 »      | 0,800 × 0,500 | 36 »   |
| — 1,000     | — 0,650     | —              | 310 »      | 352 »      | 0,900 × 0,600 | 42 »   |
| — 1,100     | — 0,650     | —              | 320 »      | 374 »      | 1,000 × 0,600 | 54 »   |

En noyer verni, plus-value. . . . . 25 »

Avec cuvette décorée, plus-value . . . . . 10 »

Ces toilettes sont avec cuvette blanche ou marbrée 36<sup>e</sup>/<sub>m</sub> et receveur porcelaine et marbre blanc, les marbres de couleur subissent une plus-value suivant leur nature.

Les prix sont les mêmes avec cuvette fixe ou mobile, réservoir et seau de vidange.

Sans indications, nous livrons ces toilettes avec cuvette mobile et sans glace.

Ces toilettes sont livrées, sans changement de prix, avec robinet à pression ou sans pression; sans indications nous les livrons avec robinet à pression.

*Pour ces toilettes employer le siphon n° 875, page 133.*



MARQUE DÉPOSÉE



# TOILETTE AVEC & SANS RÉSERVOIR

Cuvettes fixes ou mobiles

N° 888



A DEUX PLACES ROBINETS NICKELÉS

| Long.   | Prof.   | Pitchpin verni | Sans glace | Avec glace | Glace seule   | Prix : |
|---------|---------|----------------|------------|------------|---------------|--------|
| 1,400   | 0,680   | —              | 480 »      | 550 »      | 1,300 × 0,700 | 70 »   |
| — 1,500 | — 0,680 | —              | 490 »      | 570 »      | 1,400 × 0,750 | — 80 » |
| — 1,600 | — 0,680 | —              | 500 »      | 590 »      | 1,500 × 0,800 | — 90 » |

En noyer verni, plus-value. . . . . 35 »

Avec cuvettes décorées, plus-value. . . . . 20 »

Ces toilettes sont avec cuvettes blanches ou marbrées 36<sup>m/m</sup> et receveurs porcelaine et marbre blanc, les marbres de couleur subissent une plus-value suivant leur nature.

Les prix sont les mêmes avec cuvettes fixes ou mobiles, réservoir et seaux de vidange.

Sans indications, nous livrons ces toilettes avec cuvettes mobiles et sans glace.

Ces toilettes sont livrées, sans changement de prix, avec robinets à pression ou sans pression ; sans indications nous les livrons avec robinets à pression.

*Pour ces toilettes employer le siphon n° 875, page 133.*





MARQUE DÉPOSÉE



## TOILETTE AVEC & SANS RÉSERVOIR

Cuvettes fixes ou mobiles

IMITATION BAMBOU

N<sup>o</sup> 889

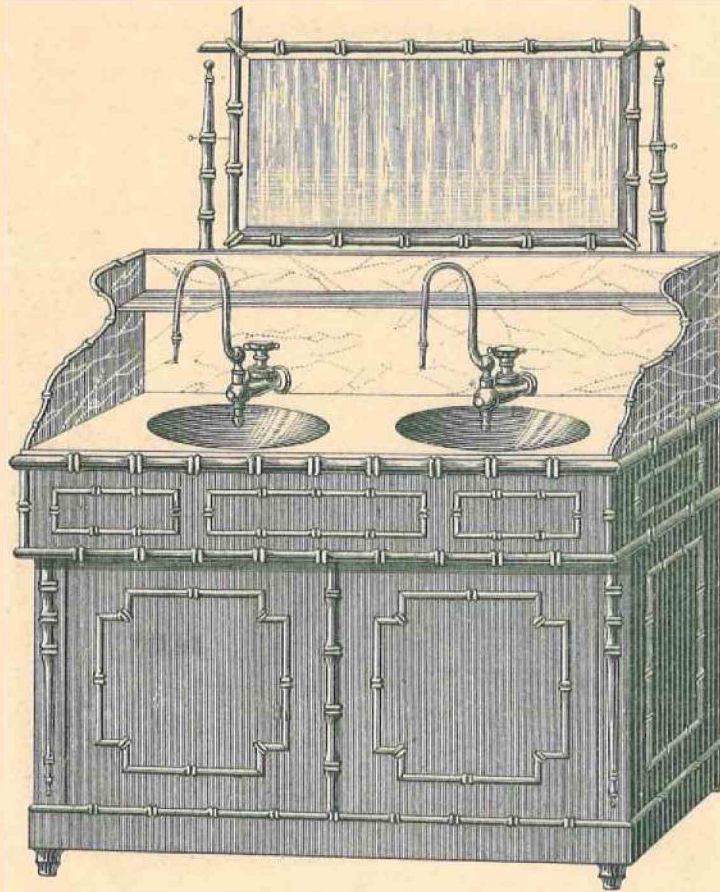

A DEUX PLACES ROBINETS NICKELÉS

|                |                  |                 | Sans glace | Avec glace | Glace seule         |
|----------------|------------------|-----------------|------------|------------|---------------------|
| Longueur 1,400 | Profondeur 0,680 | Pitchpin verni. | 510 »      | 610 »      | 1,400 × 0,750 100 » |
| — 1,500        | — 0,680          | —               | 520 »      | 620 »      |                     |
| — 1,600        | — 0,680          | —               | 530 »      | 630 »      |                     |

En noyer verni, plus-value. . . . . 35 »

Avec cuvettes décorées, plus-value. . . . . 20 »

Ces toilettes sont avec cuvettes blanches ou marbrées 36<sup>m</sup>/m et receveurs porcelaine et marbre blanc, les marbres de couleur subissent une plus-value suivant leur nature.

Les prix sont les mêmes avec cuvettes fixes ou mobiles, réservoir et seaux de vidange.

Sans indications, nous livrons ces toilettes avec cuvettes mobiles et sans glace.

Ces toilettes sont livrées, sans changement de prix, avec robinets à pression ou sans pression ; sans indications nous les livrons avec robinets à pression.

Pour ces toilettes employer le siphon n<sup>o</sup> 875, page 133.

Tous nos modèles et Dessins sont déposés. Toute contrefaçon sera poursuivie suivant les lois.



MARQUE DÉPOSÉE



# CUVETTES POUR TOILETTES

**N° 891**  
**RECEVEUR PORCELAINE**  
Sortie de côté  
allant avec la cuvette n° 893.

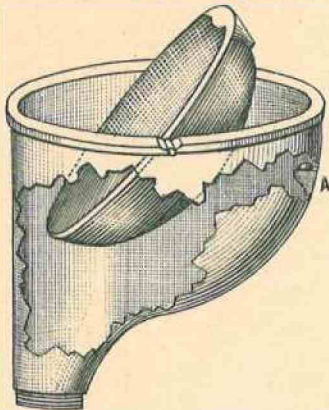

**N° 893**  
**CUVETTE**  
allant avec les receveurs n° 891, 892.

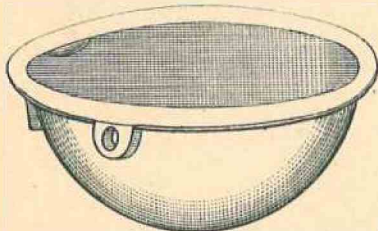

**N° 895**  
**CUVETTES SANS TROP-PLEIN**  
Rondes et ovales.

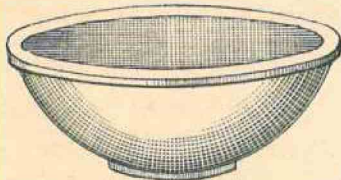

**N° 896**  
**CUVETTES AVEC TROP-PLEIN**  
Rondes et ovales.

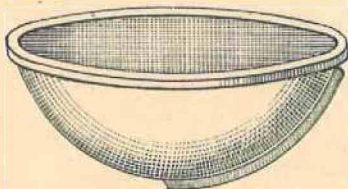

**N° 892**  
**RECEVEUR PORCELAINE**  
Sortie centrale  
allant avec la cuvette n° 893

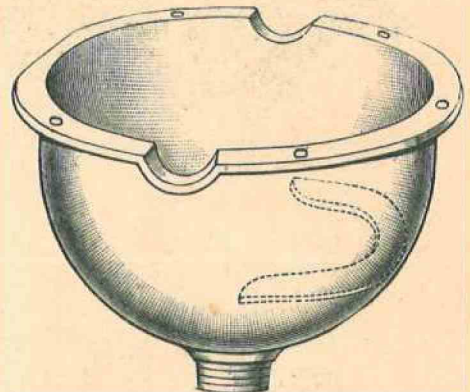

**N° 891**  
**RECEVEUR PORCELAINE**  
Sortie de côté  
Pour cuvette basculante n° 893.

|   |  |  | PRIX  |
|---|--|--|-------|
| Pour cuvette de 310, diamèt. 0,390, haut. 0,300 |  |  | 27 50 |
| — 340 — 0,430 — 0,320                           |  |  | 34 »  |
| — 370 — 0,455 — 0,340                           |  |  | 38 50 |
| — 410 — 0,500 — 0,370                           |  |  | 48 50 |

**N° 892**  
**RECEVEUR PORCELAINE**  
Sortie centrale  
Pour cuvette basculante n° 893.

|   |  |  | PRIX  |
|---|--|--|-------|
| Pour cuvette de 310, diam. 0,390, haut. 0,285 |  |  | 22 »  |
| — 340 — 0,430 — 0,250                         |  |  | 26 »  |
| — 370 — 0,455 — 0,265                         |  |  | 30 50 |
| — 410 — 0,500 — 0,300                         |  |  | 43 50 |

**N° 893**  
**CUVETTES BASCULANTES**

|                     | Blanc ou ivoire | Marbré impression | Impression riche |
|---------------------|-----------------|-------------------|------------------|
| Diamètre ext. 310.. | 8 »             | 11 50             | 12 50            |
| — 340..             | 9 »             | 14 »              | 15 50            |
| — 370..             | 11 »            | 16 50             | 18 »             |
| — 410..             | 12 50           | 18 50             | 20 50            |

**N° 897**  
**PORTE-SAVON**



Porcelaine.... Prix. 2 »

**N° 895**  
**CUVETTES SANS TROP-PLEIN**

|                        | Rondes |       |       |       | Ovales  |         |
|------------------------|--------|-------|-------|-------|---------|---------|
| Diamètre.....          | 0,350  | 0,385 | 0,405 | 0,425 | 470/340 | 500/385 |
| Hauteur.....           | 0,125  | 0,140 | 0,145 | 0,155 | 130     | 150     |
| Blanc ou ivoire.....   | 5 25   | 6 50  | 8 25  | 11 50 | 9 »     | 14 50   |
| Marbré impression..... | 9 »    | 9 75  | 14 »  | 19 »  | 16 »    | 24 25   |
| Impression riche.....  | 12 »   | 14 50 | 18 »  | 24 »  | 20 50   | 30 50   |

**N° 896**  
**CUVETTES AVEC TROP-PLEIN**

|                        | Rondes |       |       |       | Ovales  |         |
|------------------------|--------|-------|-------|-------|---------|---------|
| Diamètre.....          | 0,350  | 0,385 | 0,405 | 0,425 | 470/340 | 500/385 |
| Hauteur.....           | 0,125  | 0,140 | 0,145 | 0,155 | 130     | 150     |
| Blanc ou ivoire.....   | 6 80   | 8 10  | 9 85  | 14 10 | 10 60   | 16 10   |
| Marbré impression..... | 10 60  | 11 35 | 15 60 | 20 60 | 17 60   | 25 85   |
| Impression riche.....  | 13 60  | 16 10 | 19 60 | 25 60 | 22 10   | 32 10   |

Voir accessoires pour cuvettes pages 129, 132 et 133.



MARQUE DÉPOSÉE



## TOILETTES EN FONTE ÉMAILLÉE OU LAQUÉE

Avec cuvette demi-porcelaine,  
Panneaux en tôle émaillée décorée et cuivrie nickelée

N° 898

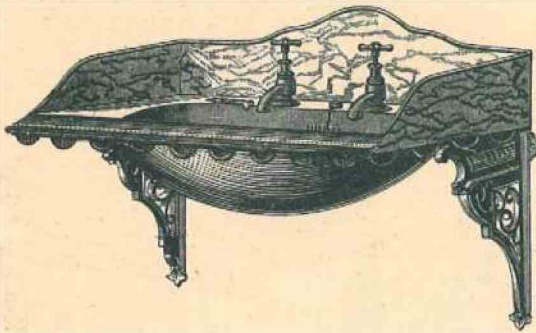

N° 898

Longueur 0,680. Profondeur 0,510. Hauteur 0,430.

CUVETTE DEMI-PORCELAINE

|   | Blanche | Bleue | Décorée<br>3 couleurs |
|---|---------|-------|-----------------------|
| En fonte émaillée vieux bois.....                             | 180 »   | 190 » | 200 »                 |
| — — vert turquoise..  | 180 »   | 190 » | 200 »                 |
| — laquée fond crème et<br>filets or.....                      | 190 »   | 200 » | 210 »                 |
| — laquée, pitchpin, chêne,<br>noyer, palissandre ou acajou... | 170 »   | 180 » | 190 »                 |

N° 898

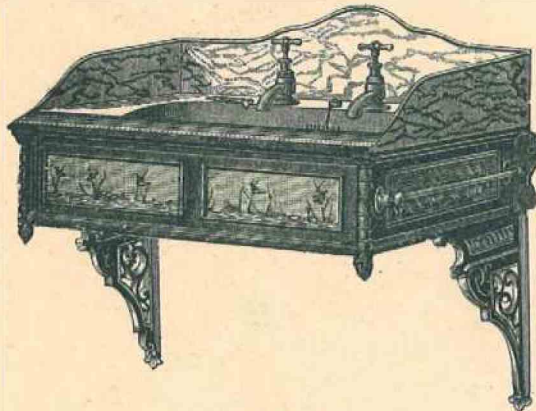

N° 899

Longueur 0,680. Profondeur 0,510. Hauteur 0,580.

CUVETTE DEMI-PORCELAINE

|   | Blanche | Bleue | Décorée<br>3 couleurs |
|---|---------|-------|-----------------------|
| En fonte émaillée vieux bois.....                             | 220 »   | 230 » | 240 »                 |
| — — vert turquoise..  | 220 »   | 230 » | 240 »                 |
| — laquée fond crème et<br>filets or.....                      | 230 »   | 240 » | 250 »                 |
| — laquée, pitchpin, chêne,<br>noyer, palissandre ou acajou... | 210 »   | 220 » | 230 »                 |

N° 901

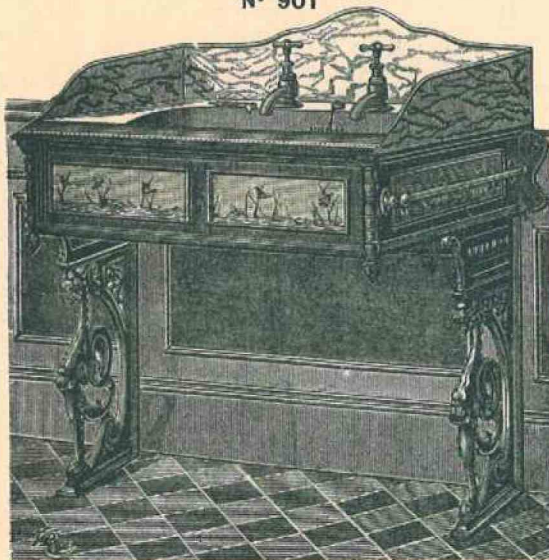

N° 900

Longueur 0,680. Profondeur 0,510. Hauteur 0,860.

CUVETTE DEMI-PORCELAINE

|   | Blanche | Bleue | Décorée<br>3 couleurs |
|---|---------|-------|-----------------------|
| En fonte émaillée vieux bois.....                             | 285 »   | 295 » | 305 »                 |
| — — vert turquoise..  | 285 »   | 295 » | 305 »                 |
| — laquée fond crème et<br>filets or.....                      | 295 »   | 305 » | 315 »                 |
| — laquée, pitchpin, chêne,<br>noyer, palissandre ou acajou... | 250 »   | 260 » | 270 »                 |

Ces toilettes se font aussi avec un seul robinet fixé sur la tablette de la cuvette; le deuxième robinet est remplacé par le porte-éponge n° 849, sans indications elles sont livrées conformes aux dessins.

Pour ces toilettes employer le siphon n° 875 bis, page 133.



MARQUE DÉPOSÉE



## TOILETTES EN FONTE ÉMAILLÉE OU LAQUÉE

Avec cuvette demi-porcelaine,  
Panneaux en tôle émaillée décorée et cuivrerie nickelée

N° 901

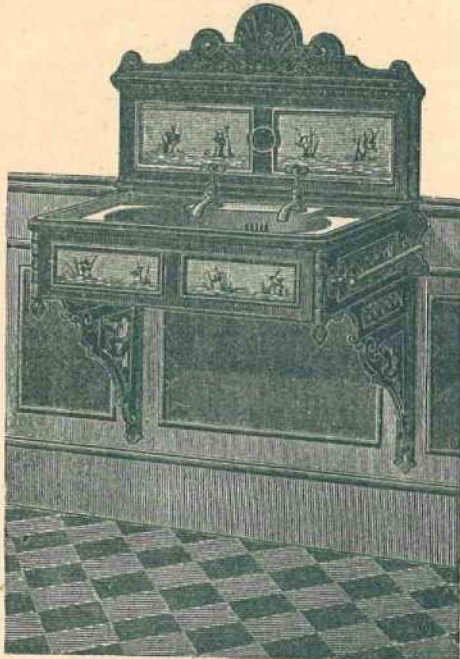

N° 901

Longueur 0,680. Profondeur 0,510. Hauteur 0,920.

CUVETTE DEMI-PORCELAINE

|   | Blanche | Bleue | Décorée<br>3 couleurs |
|---|---------|-------|-----------------------|
| En fonte émaillée vieux bois.....                             | 235 »   | 245 » | 255 »                 |
| — — vert turquoise..  | 235 »   | 245 » | 255 »                 |
| — laquée fond crème et<br>filets or.....                      | 245 »   | 255 » | 265 »                 |
| — laquée, pitchpin, chêne,<br>noyer, palissandre ou acajou... | 225 »   | 235 » | 245 »                 |

N° 902

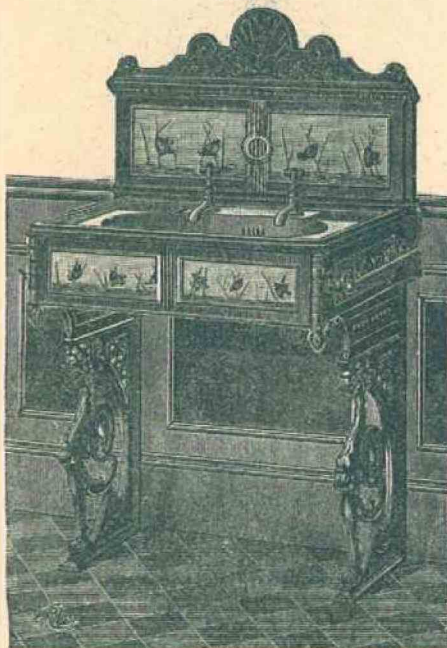

N° 902

Longueur 0,680. Profondeur 0,510. Hauteur 1,200.

CUVETTE DEMI-PORCELAINE

|   | Blanche | Bleue | Décorée<br>3 couleurs |
|---|---------|-------|-----------------------|
| En fonte émaillée vieux bois.....                             | 300 »   | 310 » | 320 »                 |
| — — vert turquoise..  | 300 »   | 310 » | 320 »                 |
| — laquée fond crème et<br>filets or.....                      | 310 »   | 320 » | 330 »                 |
| — laquée, pitchpin, chêne,<br>noyer, palissandre ou acajou... | 270 »   | 280 » | 290 »                 |

Ces toilettes sont livrées avec un robinet à pression n° 832 ou 835 fixé au milieu du fronton sans changement de prix (voir dessin n° 903); elles se font aussi avec un seul robinet fixé sur la tablette de la cuvette; le deuxième robinet est remplacé par le porte-éponge n° 849, sans indications elles sont livrées conformes aux dessins.

Pour ces toilettes employer le siphon n° 875 bis, page 133.



MARQUE DÉPOSÉE



# TOILETTES EN FONTE ÉMAILLÉE OU LAQUÉE

Avec cuvette demi-porcelaine,  
Panneaux en tôle émaillée décorée, avec glace et cuivrerie nickelée

N° 903  
Sans tiroir



N° 904  
Avec deux tiroirs

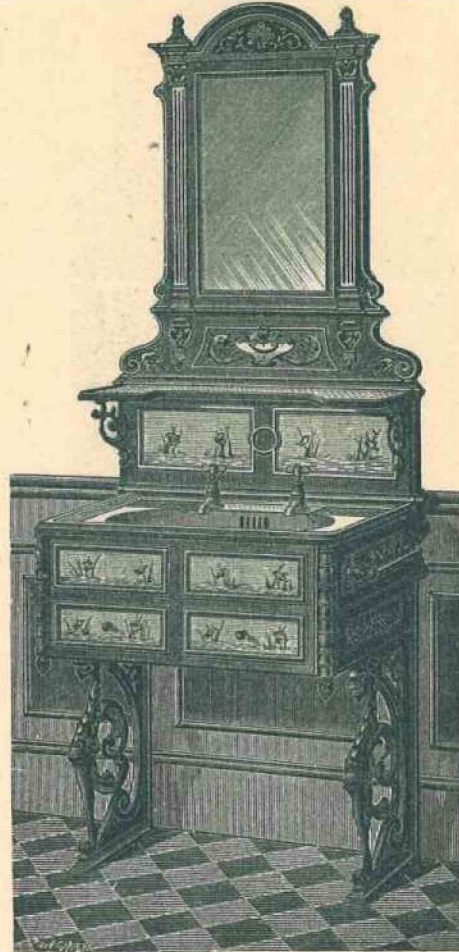

Long. 0,680. Profond. 0,510. Haut. 1,880

Long. 0,680. Profond. 0,510 Haut. 1,880

|        |   | CUVETTE DEMI-PORCELAINE |       |                       |
|--------|---|-------------------------|-------|-----------------------|
|        |   | Blanche                 | Bleue | Décorée<br>3 couleurs |
| N° 903 | En fonte émaillée vieux bois.....                     | 350 »                   | 360 » | 370 »                 |
|        | — — vert turquoise.....                               | 350 »                   | 360 » | 370 »                 |
|        | — laquée fond crème et filets or.....                 | 360 »                   | 370 » | 380 »                 |
|        | — laq. pitchpin, chêne, noyer, palissandre ou acajou. | 325 »                   | 335 » | 345 »                 |
| N° 904 | En fonte émaillée vieux bois.....                     | 390 »                   | 400 » | 410 »                 |
|        | — — vert turquoise.....                               | 390 »                   | 400 » | 410 »                 |
|        | — laquée fond crème et filets or.....                 | 400 »                   | 410 » | 420 »                 |
|        | — laq. pitchpin, chêne, noyer, palissandre ou acajou. | 350 »                   | 360 » | 370 »                 |

Ces toilettes sont livrées avec un robinet à pression n° 832 ou 835 fixé au milieu du fronton sans changement de prix (voir dessin n° 903); elles se font aussi avec un seul robinet fixé sur la tablette de la cuvette; le deuxième robinet est remplacé par le porte-éponge n° 849, sans indications elles sont livrées conformes aux dessins.

Pour ces toilettes employer le siphon n° 875 bis, page 133.



MARQUE DÉPOSÉE

# TOILETTES EN FONTE ÉMAILLÉE OU LAQUÉE

Avec cuvette demi-porcelaine,  
Panneaux en tôle émaillée décorée et cuivrierie nickelée

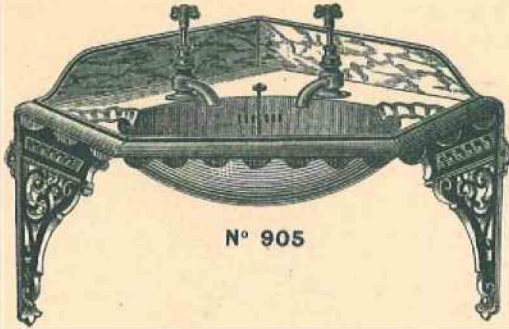

N° 905

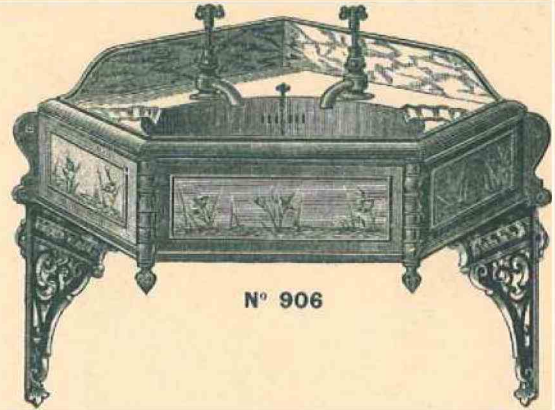

N° 906

Longueur 0,750. Profondeur 0,550. Hauteur 0,430. - Longueur 0,750. Profondeur 0,550. Hauteur 0,580.

|        |   | CUVETTE DEMI-PORCELAINE |       |                       |
|--------|---|-------------------------|-------|-----------------------|
|        |   | Blanche                 | Bleue | Décorée<br>3 couleurs |
| N° 905 | En fonte émaillée vieux bois.....                     | 180 »                   | 190 » | 200 »                 |
|        | — — vert turquoise.....                               | 180 »                   | 190 » | 200 »                 |
|        | — laquée fond crème et filets or.....                 | 190 »                   | 200 » | 210 »                 |
|        | — laq. pitchpin, chêne, noyer, palissandre ou acajou. | 170 »                   | 180 » | 190 »                 |
| N° 906 | En fonte émaillée vieux bois.....                     | 200 »                   | 210 » | 220 »                 |
|        | — — vert turquoise.....                               | 200 »                   | 210 » | 220 »                 |
|        | — laquée fond crème et filets or.....                 | 210 »                   | 220 » | 230 »                 |
|        | — laq. pitchpin, chêne, noyer, palissandre ou acajou. | 180 »                   | 190 » | 200 »                 |

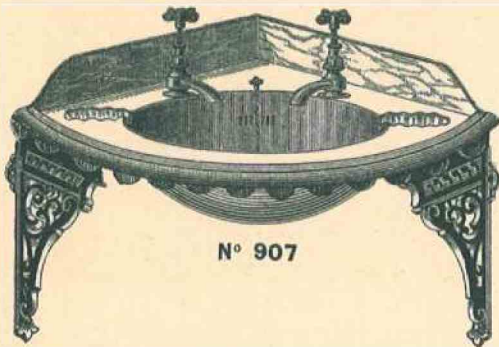

N° 907

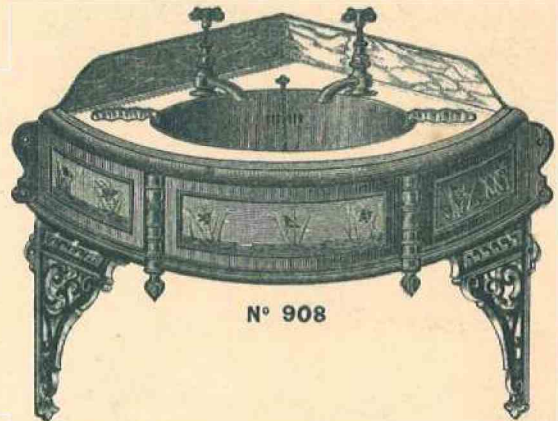

N° 908

Longueur 0,750. Profondeur 0,550. Hauteur 0,430. Longueur 0,750. Profondeur 0,550. Hauteur 0,580.

|        |   | CUVETTE DEMI-PORCELAINE |       |                       |
|--------|---|-------------------------|-------|-----------------------|
|        |   | Blanche                 | Bleue | Décorée<br>3 couleurs |
| N° 907 | En fonte émaillée vieux bois.....                     | 180 »                   | 190 » | 200 »                 |
|        | — — vert turquoise.....                               | 180 »                   | 190 » | 200 »                 |
|        | — laquée fond crème et filets or.....                 | 190 »                   | 200 » | 210 »                 |
|        | — laq. pitchpin, chêne, noyer, palissandre ou acajou. | 170 »                   | 180 » | 190 »                 |
| N° 908 | En fonte émaillée vieux bois.....                     | 210 »                   | 220 » | 230 »                 |
|        | — — vert turquoise.....                               | 210 »                   | 220 » | 230 »                 |
|        | — laquée fond crème et filets or.....                 | 220 »                   | 230 » | 240 »                 |
|        | — laq. pitchpin, chêne, noyer, palissandre ou acajou. | 190 »                   | 200 » | 210 »                 |

Ces toilettes se font aussi avec un seul robinet fixé sur la tablette de la cuvette; le deuxième robinet est remplacé par le porte-éponge n° 849, sans indications elles sont livrées conformes aux dessins.

Pour ces toilettes employer le siphon n° 875 bis, page 133.

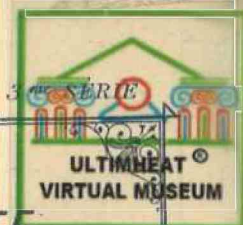

MARQUE DÉPOSÉE



# ACCESSOIRES POUR TOILETTES EN FONTE

**N° 910**

Cadre sur consoles pour toilette de face

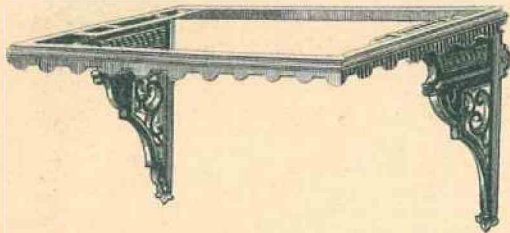

**N° 910 A**

Cadre seul pour toilette de face

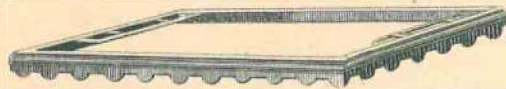

**N° 911**

Cadre sur consoles pour toilette d'angle, à pans

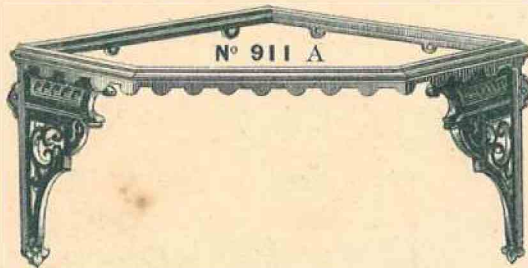

**N° 911 A**

**N° 912**

Cadre sur consoles pour toilette d'angle, devant arrondi

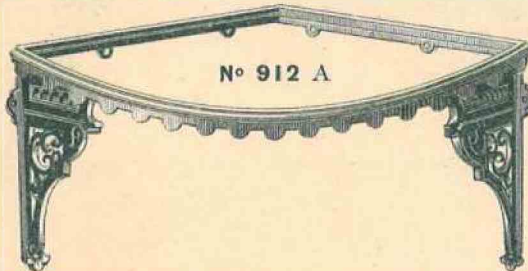

**N° 912 A**

**N° 911 B      N° 912 B**

Consoles pour toilette d'angle.

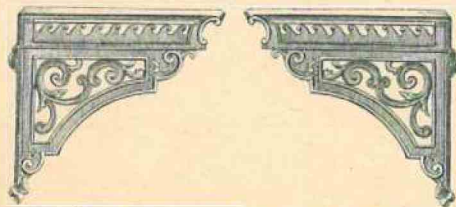

Indiquer si ces consoles sont pour aller à droite ou à gauche

**N° 910 B**

Console pour cadre n° 910 A



Indiquer si les consoles n° 910 B et 913 sont pour aller à droite ou à gauche

**N° 913**

Console pour toilette de face, reposant sur le sol



**En Fonte**

|                                  | Brute | Emaillée vert turquoise | Emaillée vieux bois | Laquée fond crème et filets or | Laquée pitchpin, chêne, noyer, palissandre, ou acajou |
|----------------------------------|-------|-------------------------|---------------------|--------------------------------|---|
| N° 910. Cadre avec consoles...   | 18 »  | 35 »                    | 35 »                | 40 »                           | 30 »  |
| N° 910 A. Cadre seul .....       | 8 »   | 16 »                    | 16 »                | 19 »                           | 14 »  |
| N° 910 B. Console.....           | 5 »   | 9 50                    | 9 50                | 10 50                          | 8 »   |
| N° 911. Cadre avec console...    | 18 »  | 35 »                    | 35 »                | 40 »                           | 30 »  |
| N° 911 A. — seul.....            | 8 »   | 16 »                    | 16 »                | 19 »                           | 14 »  |
| N° 911 B. Console.....           | 5 »   | 9 50                    | 9 50                | 10 50                          | 8 »   |
| N° 912. Cadre avec console ..... | 18 »  | 35 »                    | 35 »                | 40 »                           | 30 »  |
| N° 912 A. — seul.....            | 8 »   | 16 »                    | 16 »                | 19 »                           | 14 »  |
| N° 912 B. Console .....          | 5 »   | 9 50                    | 9 50                | 10 50                          | 8 »   |
| N° 913. Console sans panneau.    | 21 »  | 50 »                    | 50 »                | 55 »                           | 35 »  |



MARQUE DÉPOSÉE



# DESSUS DE TOILETTES

De Face

N° 918

Sans dossier

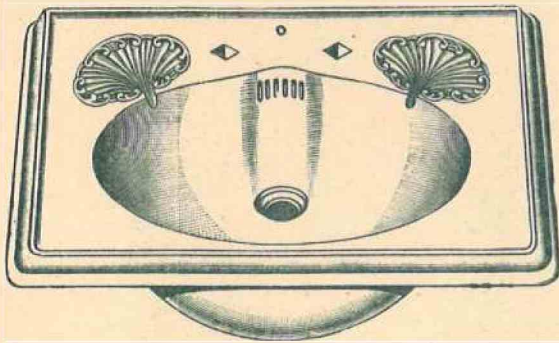

Demi-porcelaine

Long. 0,675. Larg. 0,475. Diam. de la cuvette. 0,485 × 0,335

Prix : Blanc 54 », bleu 61 », décoré 3 couleurs 68 »

N° 919

A dossier

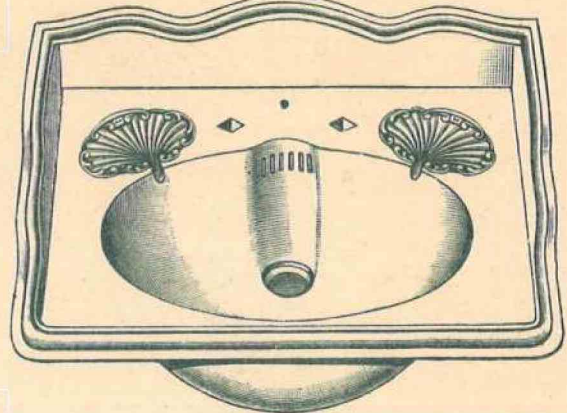

Demi-porcelaine

Long. 0,675. Larg. 0,475. Diam. de la cuvette. 0,485 × 0,335

Prix : Blanc 66 », bleu 73 », décoré 3 couleurs 80 »

N° 920

Sans dossier

D'Angle en demi-porcelaine  
à pans coupés

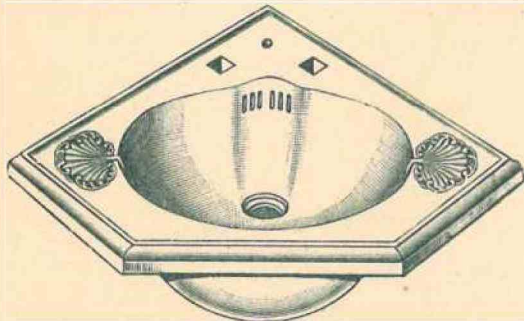

Long. 0,750. Prof. 0,550. Diam. de la cuvette. 0,450 × 0,350

Prix : Blanc 49 », bleu 56 », décoré 3 couleurs 62 »

N° 921

A dossier

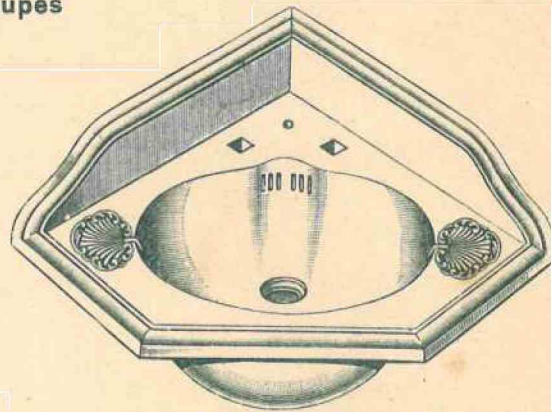

Long. 0,750. Profond. 0,550. Diam. de la cuvette 0,450 × 0,350

Prix : Blanc 57 », bleu 64 », décoré 3 couleurs 72 »

N° 922

Sans dossier

D'Angle en demi-porcelaine  
devant arrondi

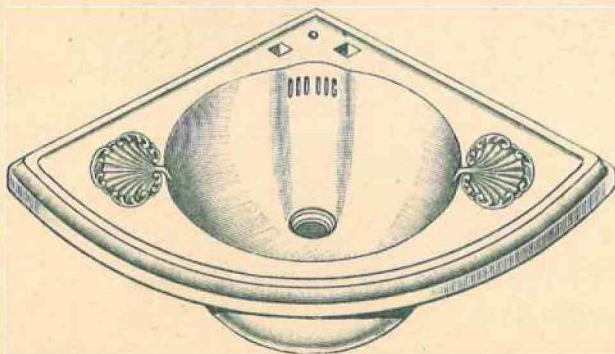

Long. 0,750. Profond. 0,550. Diam. de la cuvette 0,450 × 0,350

Prix : Blanc 49 », bleu 56 », décoré 3 couleurs 62 »

N° 923

A dossier

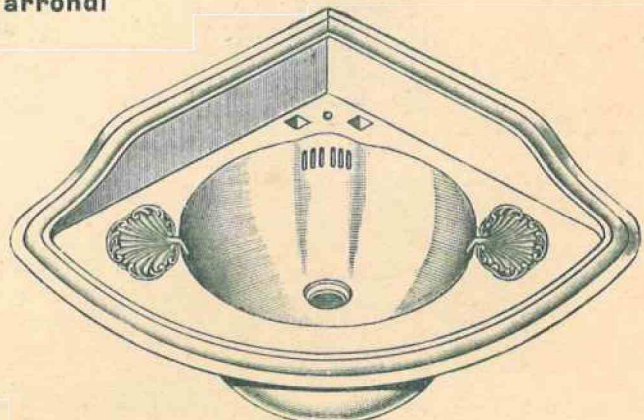

Long. 0,750. Profond. 0,550. Diam. de la cuvette 0,450 × 0,350

Prix : Blanc 57 », bleu 64 », décoré 3 couleurs 72 »





MARQUE DÉPOSÉE



# APPAREILS CHAUFFE-EAU POUR TOILETTES

N° 929

Bouilleur instantané (Breveté s. g. d. g.)  
Modèle vertical  
en cuivre rouge poli ou nickelé  
avec robinets conjugués  
jet à droite ou à gauche, sur demande

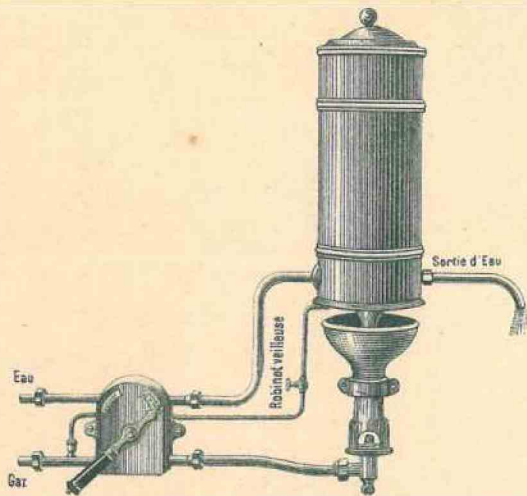

Haut, 0,600. Diam. 0,130. Long. 0,450  
Prix, poli. 93 », nickelé. 114 »

N° 928

Bouilleur instantané (Breveté s. g. d. g.)  
Modèle vertical  
en cuivre rouge poli ou nickelé  
jet à droite ou à gauche, sur demande

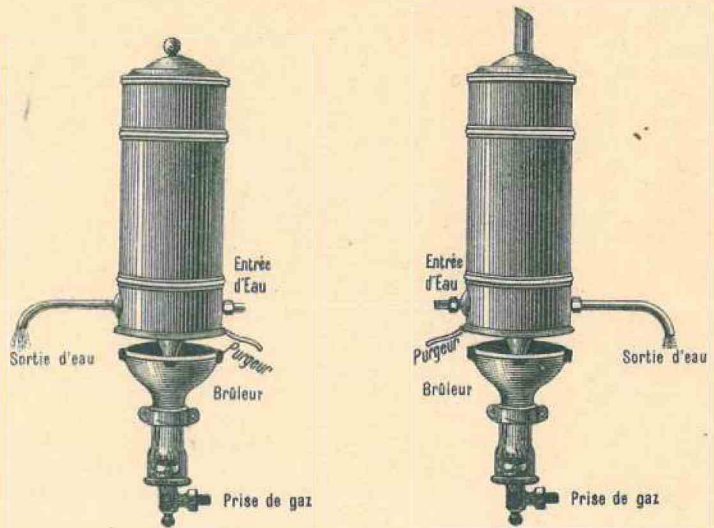

Haut, 0,600. Diam. 0,130. Consom. 1,200 litres.  
Débit : Trois litres d'eau à 40° par minute.  
Prix, poli. 55 », nickelé. 68 »

N°s 932-933

## LAVE-MAINS

Bouilleur instantané en cuivre rouge élamé  
fonte émaillée vert d'eau et derrière  
en métal blanc avec robinets conjugués

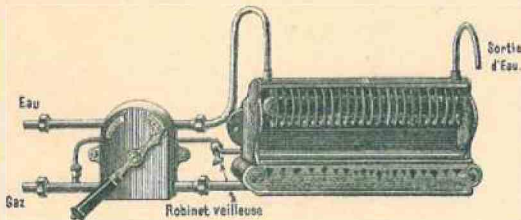

DEUX GRANDEURS

N° 932. Longueur 0,620. Largeur 0,100  
Prix, poli. 73 », nickelé. 81 »  
N° 933. Longueur 0,650. Largeur 0,100  
Prix, poli. 78 », nickelé. 86 »

N°s 930-931

## LAVE-MAINS

Bouilleur instantané en cuivre rouge élamé  
fonte émaillée vert d'eau  
et derrière en métal blanc

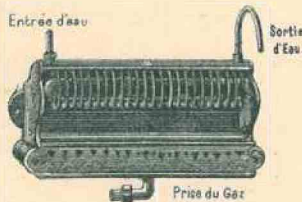

Sans dégagement

DEUX GRANDEURS

N° 930. Long. 0,340. Larg. 0,100  
Débit : Un litre d'eau à 40° par minute.  
Consommation : 800 litres à l'heure.  
Prix : 40 »  
N° 931. Long. 0,370. Larg. 0,100  
Débit : Un litre 1/2 d'eau à 40° par minute.  
Consommation : 1,000 litres à l'heure.  
Prix : 45 »

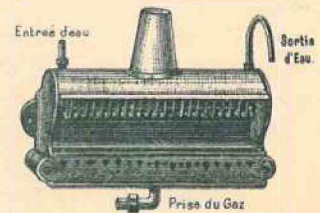

Avec dégagement

DEUX GRANDEURS

N° 930. Long. 0,340. Larg. 0,100  
Débit : Un litre d'eau à 40° par minute.  
Consommation : 800 litres à l'heure.  
Prix : 44 »  
N° 931. Long. 0,370. Larg. 0,100  
Débit : Un litre 1/2 d'eau à 40° par minute.  
Consommation : 1,000 litres à l'heure.  
Prix : 49 »



MARQUE DÉPOSÉE



**N° 934**  
**BOUILLEUR RECTANGULAIRE INSTANTANÉ**  
pour toilettes, coiffeurs, évier, etc.,  
en cuivre rouge poli ou nickelé, socle émaillé

Se fait avec robinet ordinaire ou avec robinet à valves automatique, avec échappement libre conforme au dessin ou avec tuyau.

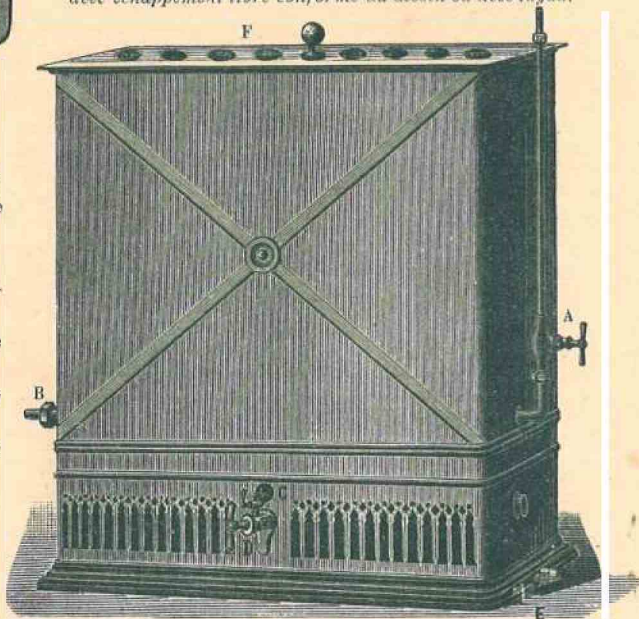

- N° 934**  
**LÉGENDE**  
A Robinet d'entrée d'eau.  
B Sortie d'eau.  
C Robinet et allumeur.  
D Robinet et prise de gaz.  
E Raccord purgeur.  
F Trou de dégagement.

Longueur 0,450. Profondeur 0,300. Hauteur 0,450. Consom. 1100 litres à l'heure.  
Débit d'eau 4 litres par minute prise à 15° et porté à 40°.

|           | Robinet ordinaire | Robinet à valve |
|-----------|-------------------|-----------------|
|           | Cuivre poli       | Cuivre nickelé  |
| Prix..... | 130 »             | 160 »           |
|           | Cuivre poli       | Cuivre nickelé  |
|           | 145 »             | 175 »           |

**N° 935**  
**BOUILLEUR VERTICAL INSTANTANÉ**  
pour toilettes, coiffeurs, évier, etc.,  
en cuivre rouge poli ou nickelé, socle émaillé

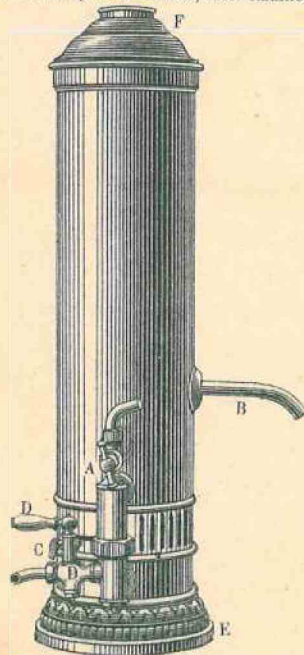

- N° 935**  
**LÉGENDE**  
A Robinet d'eau.  
B Jet ou sortie d'eau.  
C Robinet et veilleuse.  
D Manche actionnant le robinet à gaz D.  
E Socle fonte recevant l'eau de condensation.  
F Couvre-cer.

Hauteur totale 0,720. Diamètre 0,210. Consom. 1400 litres à l'heure.  
Débit d'eau 12 litres porté à 40° en cinq minutes.

|                                     | Poli  | Nickelé |
|-------------------------------------|-------|---------|
| Prix avec robinet ordinaire.....    | 115 » | 145 »   |
| — — à valve conforme au dessin..... | 130 » | 160 »   |

Sur demande la sortie d'eau se fait avec raccord d'appel ou jet, et se place à droite ou à gauche, sans indication nous livrons conforme au dessin.

**N° 934**

MODE D'EMPLOI

Ouvrez le robinet d'eau A jusqu'à ce que l'eau coule au raccord de sortie B, ouvrez le robinet et allumez la veilleuse C, tournez le gros robinet à gaz D, et réglez le débit de l'eau suivant la température désirée.

**N° 934 bis**

**CONSOLE POUR APPAREIL 934**

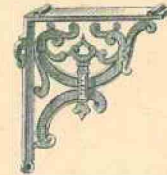

Fonte vernie..... Prix : 2 »  
— émaillée blanc..... — 4 »

**Nos 936-937**

**LÉGENDE**

- A Entrée d'eau.  
B Sortie d'eau.  
C Brûleur.  
D Entrée de gaz.

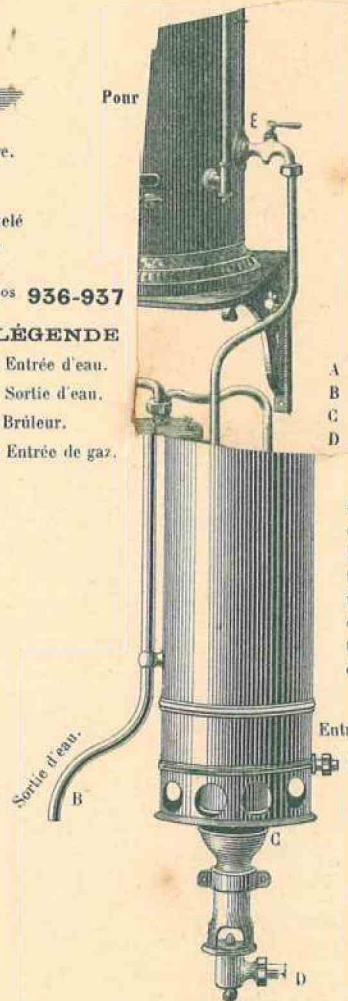

**936-937**

**MODE D'EMPLOI**  
Essai seulement ;  
Ouvrez le robinet d'eau A jusqu'à ce que l'eau coule au raccord B, ensuite fermez le robinet d'eau A.

**Usage quotidien :**  
Ouvrez et allumez le gaz au brûleur C en observant que le gaz brûle bien bleu, laissez chauffer trois minutes environ et ouvrez le robinet d'eau en ayant soin de régler le débit suivant la température que l'on désire obtenir.

N° 936. Haut. 0,900. Diam. 0,160. Consom. 1,200 litres.  
6 litres d'eau à 60° en 5 minutes.  
Prix : 90 »

N° 937. Haut. 1<sup>m</sup>. Diam. 0,190. Consom. 1,500 litres.  
10 litres d'eau à 60° en 5 minutes.  
Prix : 100 »



MARQUE DÉPOSÉE



# LESSIVEUSES EN TÔLE GALVANISÉE

N° 938



N° 938

Fond plat à tube injecteur au milieu

| Numéros.....                         | 1     | 2     | 3     | 4     | 5     | 6     |
|--------------------------------------|-------|-------|-------|-------|-------|-------|
| Diamètre supérieur.....              | 0,350 | 0,450 | 0,490 | 0,550 | 0,600 | 0,650 |
| — du fond.....                       | 0,250 | 0,300 | 0,360 | 0,380 | 0,380 | 0,380 |
| Hauteur.....                         | 0,340 | 0,410 | 0,430 | 0,530 | 0,650 | 0,710 |
| Capacité en litres d'eau.....        | 20    | 36    | 70    | 90    | 110   | 150   |
| Contenance en linge sec..... kilogr. | 4     | 6     | 12    | 15    | 20    | 30    |
| Prix.....                            | 13 »  | 19 »  | 22 »  | 28 »  | 36 »  | 42 »  |
| — avec fond en cuivre.....           | 17 »  | 25 »  | 30 »  | 35 »  | 44 »  | 52 »  |

Avec robinet en plus, 5 fr.

N° 939

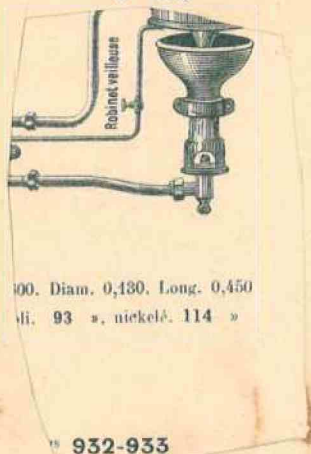

100. Diam. 0,130. Long. 0,450  
 di. 93 » nickelé. 114 »

N° 932-933

N° 939

Fond rétréci à tube injecteur au milieu, allant sur foyer en fonte

| Numéros.....                         | 1     | 2     | 3     | 4     | 5     | 6     |
|--------------------------------------|-------|-------|-------|-------|-------|-------|
| Diamètre supérieur.....              | 0,410 | 0,490 | 0,550 | 0,600 | 0,660 | 0,750 |
| Hauteur totale sans foyer.....       | 0,400 | 0,560 | 0,640 | 0,750 | 0,840 | 0,940 |
| Capacité en litres d'eau.....        | 50    | 80    | 100   | 120   | 160   | 230   |
| Contenance en linge sec..... kilogr. | 9     | 15    | 18    | 20    | 30    | 40    |
| Prix sans foyer.....                 | 27 »  | 34 »  | 39 »  | 44 »  | 51 »  | 72 »  |
| — — avec fond en cuivre.....         | 33 »  | 42 »  | 46 »  | 51 »  | 59 »  | 80 »  |
| Numéros des foyers s'y adaptant..... | 1     | 1     | 1     | 2     | 2     | 2     |

Avec robinet en plus, 5 fr.

PRIX DES FOYERS

|        |                                  |      |      |      |      |
|--------|----------------------------------|------|------|------|------|
| N° 944 | En fonte.....                    | n° 1 | 15 » | n° 2 | 21 » |
|        | En tôle noire et fonte.....      | —    | 13 » | —    | 18 » |
|        | En tôle galvanisée et fonte..... | —    | 15 » | —    | 20 » |

N° 940

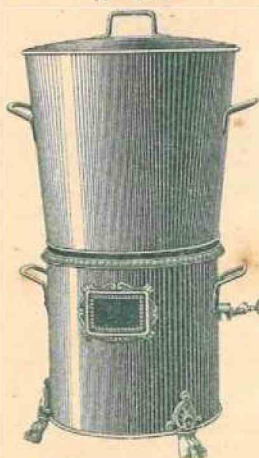

N° 940

Fond rétréci à double tube injecteur au milieu, monté sur foyer à gaz

| Numéros.....                         | 1     | 2     | 3     | 4     | 5     | 6     |
|--------------------------------------|-------|-------|-------|-------|-------|-------|
| Diamètre supérieur.....              | 0,350 | 0,400 | 0,450 | 0,500 | 0,550 | 0,620 |
| — du fond.....                       | 0,280 | 0,280 | 0,280 | 0,320 | 0,320 | 0,320 |
| Hauteur sans foyer.....              | 0,440 | 0,500 | 0,540 | 0,600 | 0,630 | 0,660 |
| — avec foyer.....                    | 0,750 | 0,790 | 0,820 | 0,860 | 0,900 | 0,950 |
| Capacité en litres d'eau.....        | 25    | 40    | 70    | 100   | 125   | 150   |
| Contenance en linge sec..... kilogr. | 5     | 8     | 12    | 15    | 20    | 25    |
| Prix sans foyer.....                 | 30 »  | 36 »  | 40 »  | 47 »  | 53 »  | 60 »  |
| — — avec fond en cuivre.....         | 38 »  | 44 »  | 48 »  | 57 »  | 63 »  | 70 »  |

Avec robinet, plus-value, 5 fr.

FOYERS EN TÔLE AVEC DESSUS EN FONTE ORNÉE

|        |  |               |
|--------|--|---------------|
| N° 942 | N° 1 Foyer pour lessiveuses n° 1, 2 et 3<br>Diamètre 0,400. Hauteur 0,400..... | Prix : 34 fr. |
|        | N° 2 Foyer pour lessiveuses n° 4, 5 et 6<br>Diamètre 0,450. Hauteur 0,400..... | Prix : 40 fr. |

MARQUE DÉPOSÉE



**APPAREIL POUR STÉRILISER L'EAU**  
pour hôpitaux

**APPAREIL POUR BAINS**  
de caisse

N<sup>o</sup> 943

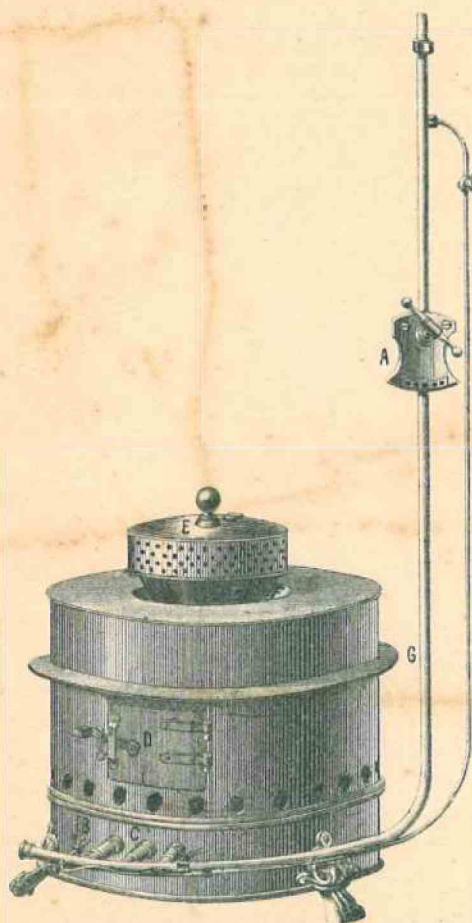

N<sup>o</sup> 943

**Légende**

- A Robinet à gaz
- B Robinet veilleuse
- C Brûleur
- D Porte d'allumage
- E Récipient pour extrait ou plantes
- F Sortie d'air chaud
- G Partie à fixer sur le plancher.

|                                |       |
|--------------------------------|-------|
| Diamètre .....                 | 0,440 |
| Hauteur au-dessus du sol ..... | 0,400 |
| — en dessous — .....           | 0,300 |
| — totale .....                 | 0,580 |

Prix en tôle..... 180 »  
— en cuivre..... 250 »

Dans les prix ci-dessus, les tuyaux et robinets sont compris.

N<sup>o</sup> 944

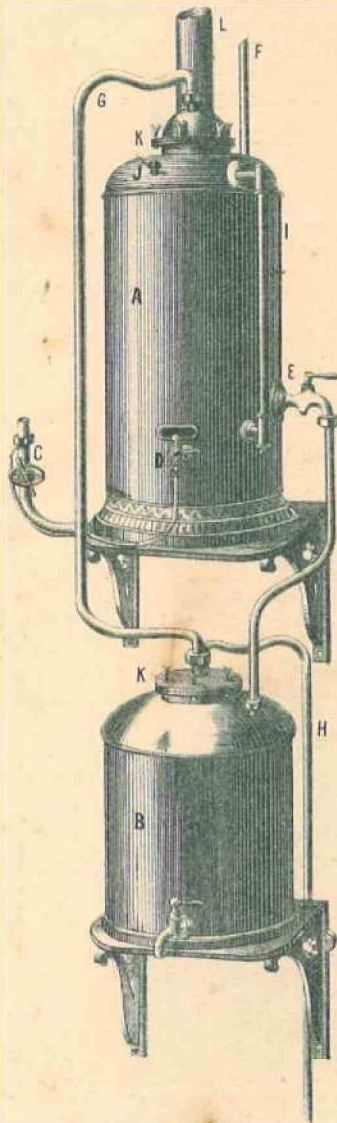

N<sup>o</sup> 944

**Légende**

- A Appareil à stériliser
- B Réserve d'eau stérilisée
- C Robinet à gaz
- D — allumeur
- E — sortie d'eau
- F — d'entrée d'eau
- G Tuyau sortie de vapeur
- H Trop plein
- I Niveau d'eau
- J Soupape de sûreté
- K Tampons de nettoyage
- l. Tuyau de dégagement

En cuivre rouge élamé extérieur poli  
Appareil à stériliser 25 litres d'eau  
Diamètre..... 0,300. Hauteur..... 0,750  
Petit réservoir pour réserve de 25 litres d'eau stérilisée  
Diamètre..... 0,340. Hauteur..... 0,420  
Appareils à stériliser sur marbre et consoles  
Prix : 490 fr.

Appareils pour réserve d'eau stérilisée sur marbre et consoles. Prix : 175 fr.

Dans les prix ci-dessus, les tuyaux, marbres et consoles sont compris.



MARQUE DÉPOSÉE



# POSTES D'EAU EN DEMI-PORCELAINE

N° 951

De face



|                             |       |
|-----------------------------|-------|
| Longueur.....               | 0,312 |
| Largeur.....                | 0,312 |
| Hauteur.....                | 0,375 |
| Diamètre de la cuvette..... | 0,260 |

N° 952

D'angle

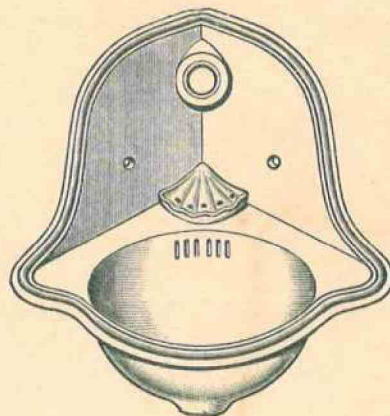

|                             |       |
|-----------------------------|-------|
| Longueur.....               | 0,425 |
| Largeur.....                | 0,350 |
| Hauteur.....                | 0,375 |
| Diamètre de la cuvette..... | 0,250 |

**N°s 951 et 952**

|        |       |      |                   |
|--------|-------|------|-------------------|
|        | Blanc | Bleu | Décoré 3 couleurs |
| Prix : | 26 »  | 31 » | 38 »              |

N° 953

De face

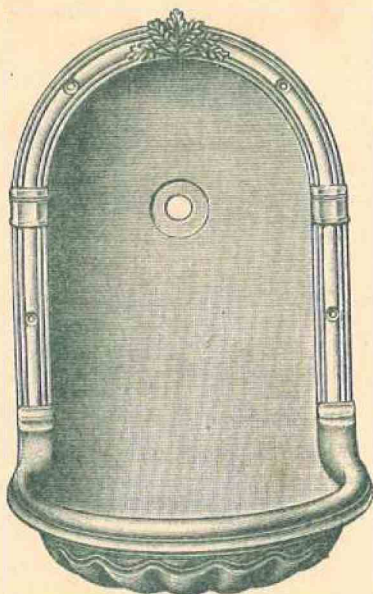

|       |         |         |         |
|-------|---------|---------|---------|
|       | Hauteur | Largeur | Saillie |
| N° 1  | 0,540   | 0,350   | 0,275   |
| — 2 — | 0,610   | 0,400   | 0,310   |

N° 954

De face

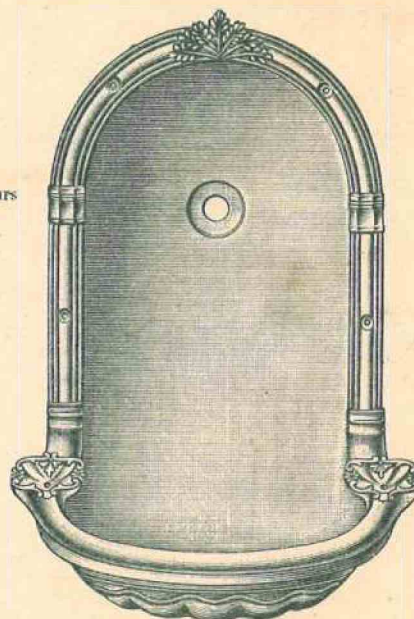

|       |         |         |         |
|-------|---------|---------|---------|
|       | Hauteur | Largeur | Saillie |
| N° 1  | 0,540   | 0,450   | 0,275   |
| — 2 — | 0,610   | 0,475   | 0,310   |

**N° 953**

|             |       |      |                   |
|-------------|-------|------|-------------------|
|             | Blanc | Bleu | Décoré 3 couleurs |
| N° 1 Prix : | 29 »  | 41 » | 48 »              |
| — 2 —       | 34 »  | 53 » | 62 »              |

**N° 954**

|             |       |      |                   |
|-------------|-------|------|-------------------|
|             | Blanc | Bleu | Décoré 3 couleurs |
| N° 1 Prix : | 38 »  | 46 » | 53 »              |
| — 2 —       | 51 »  | 61 » | 70 »              |



MARQUE DÉPOSÉE



# URINOIRS

En demi-porcelaine

N° 955  
D'ANGLE

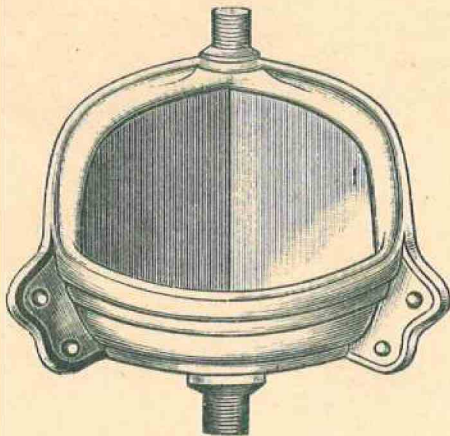

N<sup>os</sup> 955 et 956

PRIX

| N <sup>os</sup> | Blanc | Bleu |
|-----------------|-------|------|
| 1               | 20 »  | 24 » |
| 2               | 24 »  | 28 » |
| 3               | 31 »  | 36 » |

N° 956  
DE FACE

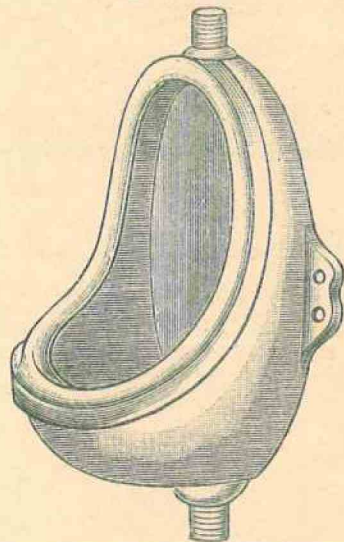

| N <sup>os</sup> | Hauteur | Largeur | Saillie |
|-----------------|---------|---------|---------|
| 1               | 0,250   | 0,350   | 0,300   |
| 2               | 0,275   | 0,400   | 0,325   |
| 3               | 0,300   | 0,455   | 0,375   |

| N <sup>os</sup> | Hauteur | Largeur | Saillie |
|-----------------|---------|---------|---------|
| 1               | 0,350   | 0,300   | 0,190   |
| 2               | 0,400   | 0,325   | 0,200   |
| 3               | 0,455   | 0,400   | 0,210   |

N° 957  
D'ANGLE A BEC

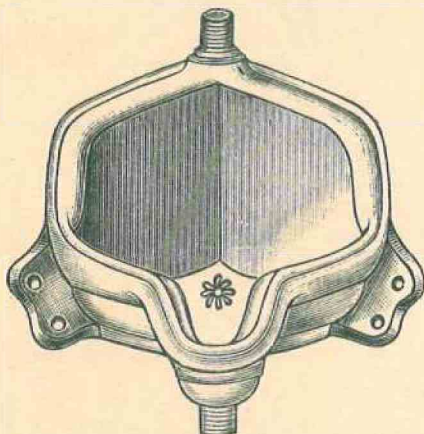

N<sup>os</sup> 957 et 958

PRIX

| N <sup>os</sup> | Blanc | Bleu |
|-----------------|-------|------|
| 1               | 27 »  | 32 » |
| 2               | 31 »  | 36 » |
| 3               | 38 »  | 43 » |

| N <sup>os</sup> | Hauteur | Largeur | Saillie |
|-----------------|---------|---------|---------|
| 1               | 0,250   | 0,350   | 0,350   |
| 2               | 0,275   | 0,400   | 0,400   |
| 3               | 0,300   | 0,455   | 0,455   |

N° 958  
DE FACE A BEC

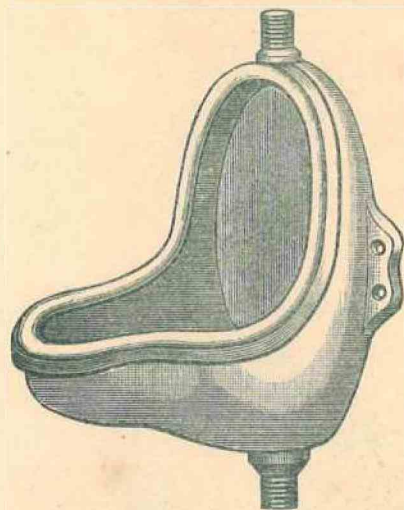

N° 959  
TUYAUX  
pour urinoirs



Longueur.... 0,460  
Prix : Blanc, 11 fr.

| N <sup>os</sup> | Hauteur | Largeur | Saillie |
|-----------------|---------|---------|---------|
| 1               | 0,350   | 0,300   | 0,275   |
| 2               | 0,400   | 0,325   | 0,275   |
| 3               | 0,455   | 0,400   | 0,325   |



MARQUE DÉPOSÉE



# ÉVIERS

En grès émaillé avec face unie ou cannelée

## ÉVIERS RECTANGULAIRES

N° 960

avec bonde à droite ou à gauche

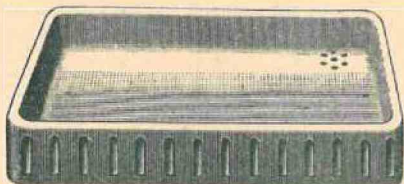

N° 961

Avec trop plein

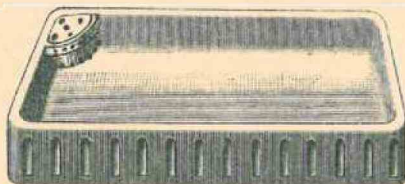

## ÉVIERS ANGULAIRES

N° 962

Avec bonde ou avec trop plein



| N° | Long. | Larg. | Prof. | Poids | N° 960<br>Prix | N° 961<br>Prix |
|----|-------|-------|-------|-------|----------------|----------------|
| 1  | 0,450 | 0,350 | 0,060 | 12*   | 12 »           | 14 »           |
| 2  | 0,500 | 0,400 | 0,070 | 18    | 14 50          | 16 »           |
| 3  | 0,600 | 0,400 | 0,080 | 24    | 18 »           | 20 »           |
| 4  | 0,650 | 0,450 | 0,080 | 32    | 21 50          | 24 »           |
| 5  | 0,750 | 0,450 | 0,090 | 35    | 24 »           | 28 »           |
| 6  | 0,800 | 0,550 | 0,090 | 46    | 31 50          | 35 »           |
| 7  | 0,900 | 0,550 | 0,100 | 55    | 40 »           | 45 »           |
| 8  | 1,000 | 0,600 | 0,100 | 65    | 58 »           | 65 »           |

Sans indications les éviers seront livrés conformes aux dessins.

| N° | Long. | Larg. | Prof. | Poids | Avec bonde<br>Prix | Avec trop plein<br>Prix |
|----|-------|-------|-------|-------|--------------------|-------------------------|
| 1  | 0,900 | 0,450 | 0,060 | 14*   | 13 »               | 15 »                    |
| 2  | 0,700 | 0,550 | 0,080 | 25    | 17 »               | 19 »                    |
| 3  | 0,750 | 0,600 | 0,100 | 30    | 21 »               | 23 »                    |

# SIÈGES A LA TURQUE

N° 970

Modèle circulaire

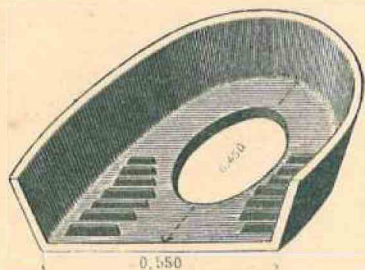

| Larg. en haut | Larg. en bas | Prof. | Haut  | Poids | Prix |
|---------------|--------------|-------|-------|-------|------|
| 0,800         | 0,550        | 0,450 | 0,220 | 26*   | 40 » |

En grès émaillé

N° 963

EFFET D'EAU

Pour sièges à la turque  
En grès, fonte émaillée ou cuivre

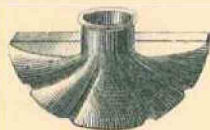

|                        |      |
|------------------------|------|
| En grès.....           | 5 »  |
| En fonte émaillée....  | 6 50 |
| En cuivre fondu étamé. | 15 » |

N° 971

Modèle carré

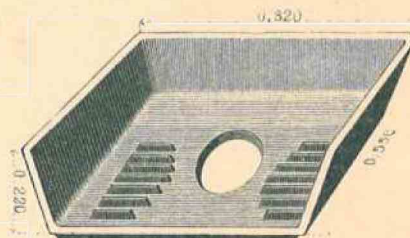

0,820 x 0,550 x 0,220. Poids 40\*. Prix : 60 »

|   |       |   |       |
|---|-------|---|-------|
| Avec cuvette à goutte et siphon n° 998, en faïence vernissée, plus-value, | 12 »  | Avec cuvette à goutte et siphon n° 998, en faïence vernissée, plus-value, | 12 »  |
| — — — — — en fonte émaillée   | 26 »  | — — — — — en fonte émaillée   | 26 »  |
| Avec cuvette à goutte / en faïence vernissée                              | 16 50 | Avec cuvette à goutte / en faïence vernissée                              | 16 50 |

N° 972

Modèle à pans

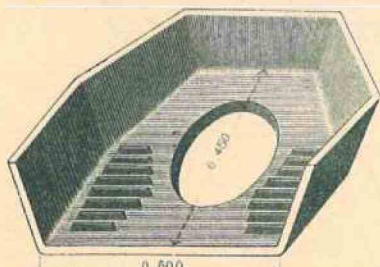

| Larg. en haut | Larg. en bas | Prof. | Haut. | Poids | Prix |
|---------------|--------------|-------|-------|-------|------|
| 0,800         | 0,600        | 0,450 | 0,220 | 26*   | 40 » |

N° 964

SIPHON

Pour Siège Lyonnais n° 973

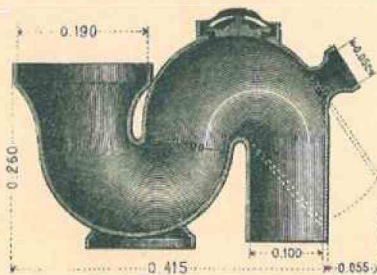

|                    |             |
|--------------------|-------------|
| En grès émaillé... | Prix : 20 » |
| En fonte émaillée. | 15 »        |

N° 973

Siège Lyonnais (déposé)

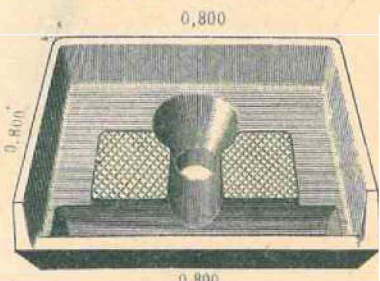

0,800 x 0,800 x 0,210  
Prix : Sans siphon, 100 »

|   |       |
|---|-------|
| Avec cuvette à goutte et siphon n° 998, en faïence vernissée, plus-value, | 12 »  |
| — — — — — en fonte émaillée   | 26 »  |
| Avec cuvette à goutte / en faïence vernissée                              | 16 50 |



MARQUE DÉPOSÉE

# TERRASSONS POUR CABINETS COMMUNS ISOLÉS



S'adaptant aux installations où sont utilisés les Sièges à la Turque  
En grès fin émaillé au grand feu

N° 974

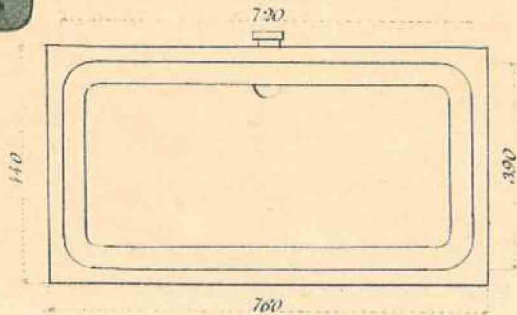

PETIT MODÈLE

Longueur 0,760 Largeur 0,440

Sans grille..... Prix : 24 »  
Avec grille en fer galvanisé. — 58 »

N° 975

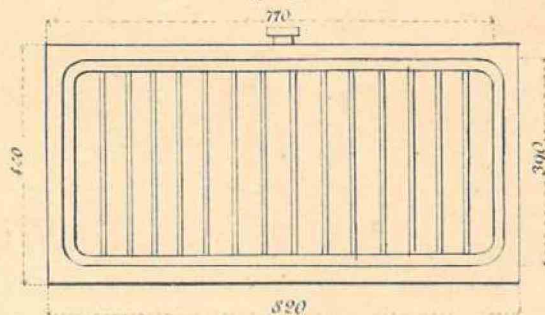

GRAND MODÈLE

Longueur 0,820 Largeur 0,440

Sans grille..... Prix : 28 »  
Avec grille en fer galvanisé. — 68 »

Sans indications nous les livrons sans grille.

## TERRASSONS ASSEMBLÉS

En grès fin émaillé au grand feu

PLANS

N° 976 A

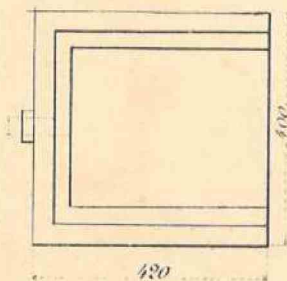

N° 976

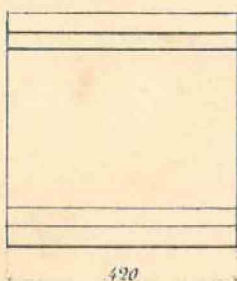

N° 976 B

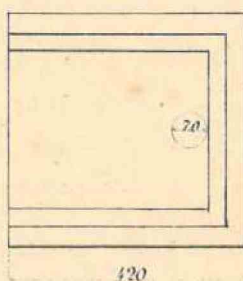

N° 976. Pièce intermédiaire

Prix : 16 »

N° 976 A. Pièces d'about

N° 976 B. Pièces d'about de sortie.

Prix : 20 »

## COUPES DES TERRASSONS ASSEMBLÉS

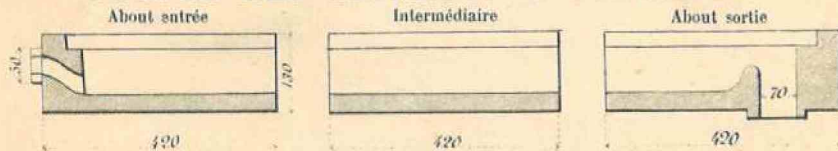

## GRILLE EN FER GALVANISÉ pour terrassons assemblés

Le mètre linéaire..... Prix : 50 »

## CANIVEAUX POUR URINOIRS

En grès émaillé

N° 977 A



N° 977



N° 977 B



## PLANS ET COUPE DE CANIVEAUX

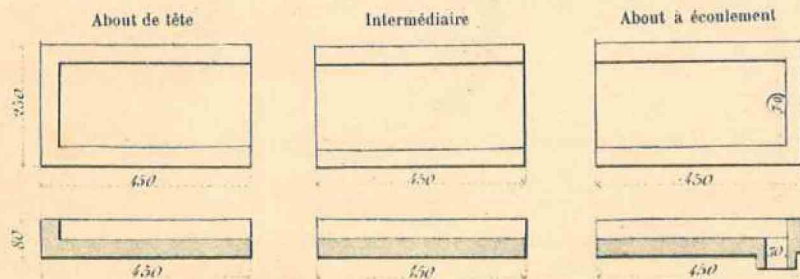

N° 977. Pièce intermédiaire

N° 977 A. Pièce d'about

N° 977 B. Pièce d'about avec écoulement

Le mètre linéaire..... Prix : 20 »





MARQUE DÉPOSÉE



# CARREAUX ET BRIQUES

En grès émaillé blanc, pour revêtements et pavages

|   |   |  |  |
|---|---|--|--|
| <p><b>N° 979</b><br/>Droit</p> <p>Le mille..... 600 »</p> | <p><b>N° 980</b><br/>Bisauté</p> <p>Le mille..... 500 »</p> | <p><b>N° 981</b><br/>1/2 Brique</p> <p>Le mille..... 500 »</p> | <p><b>N° 982</b><br/>Brique</p> <p>Le mille..... 750 »</p> |
|---|---|--|--|

## CARREAUX

En grès ordinaire, pour dallage, pour cour, allée, trottoir, écurie, etc.

|   |   |   |  |
|---|---|---|--|
| <p><b>N° 983</b><br/>Uni</p> <p>Le mille..... 150 »</p> | <p><b>N° 984</b><br/>Strié</p> <p>Le mille..... 150 »</p> | <p><b>N° 985</b><br/>Quadrillé</p> <p>Le mille..... 170 »</p> | <p><b>N° 986</b><br/>Quadrillé</p> <p><b>N° 987</b><br/>Demi-carreaux</p> <p>Le mille..... 170 »</p> |
|---|---|---|--|

## SIPHONS OBTURATEURS

En grès

|  |   |   |
|--|---|---|
| <p><b>N° 990</b><br/>Sortie droite</p>   | <p><b>N° 991</b><br/>Sortie oblique</p> | <p><b>N° 992</b><br/>Sortie horizontale</p> |
| <p>Siphon seul..... Prix : diam. 50 m/m 5 50</p> <p>Siphon avec tampon hermétique..... — diam. 35 m/m 8 50</p> |   | <p>diam. 35 m/m 4 50</p> <p>7 50</p>        |

## TUYAUX ET COUDES

En grès

|                      |                      |                      |                      |
|----------------------|----------------------|----------------------|----------------------|
| <p><b>N° 993</b></p> | <p><b>N° 994</b></p> | <p><b>N° 995</b></p> | <p><b>N° 996</b></p> |
|----------------------|----------------------|----------------------|----------------------|

Tuyaux de 0,500 de longueur, diamètres 35 m/m ou 50 m/m..... Prix : 2 50  
 Coudes — 35 — ou 50 — — 2 »



MARQUE DÉPOSÉE



# L' AVERSE

Appareil en 2 pièces à chasse directe, en grès de fabrication lyonnaise avec sortie droite ou oblique

N° 997

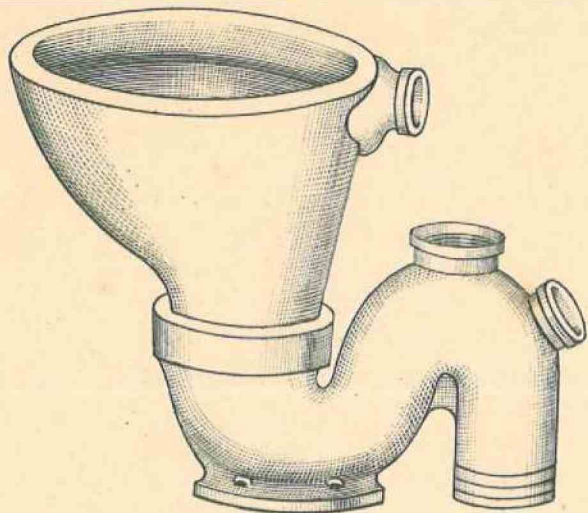

COUPE DE L'APPAREIL

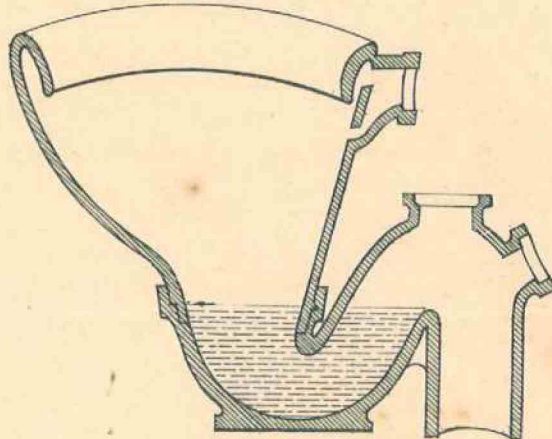

Hauteur 0,380      Grand diamètre 0,380      Petit diamètre 0,340  
 Ovale blanc..... Prix : Complet 25 » Siphon seul..... Prix : 10 »

N° 998

En faïence vernissée avec sortie droite ou oblique

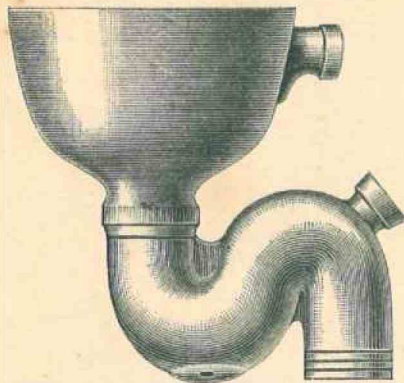

Hauteur 0,400      Diamètre 0,340

|       |                                      | Prix : | Complet | Siphon seul |
|-------|--------------------------------------|--------|---------|-------------|
| Rond  | Blanc.....                           | 14 »   | 6 »     |             |
|       | Extérieur jaune et blanc intérieur — | 11 »   | 5 »     |             |
| Ovale | Blanc.....                           | 15 »   | 6 »     |             |
|       | Extérieur jaune et blanc intérieur — | 12 »   | 5 »     |             |

N° 999

Siphons en fonte émaillée pour cuvettes en faïence ou en grès avec sortie droite



DEUX GRANDEURS

Ordinaire sortie de 100 m/m, pour appareil n° 997. Prix : 10 70  
 Petit — 80 — — — n° 998. — 9 50

N° 999 bis

Avec sortie oblique



DEUX GRANDEURS

Ordinaire sortie de 100 m/m, pour appareil n° 997. Prix : 10 70  
 Petit — 80 — — — n° 998. — 9 50

Les cuvettes de ces appareils se font également avec goulotte pour sièges à la turques, sans augmentation de prix, prière de l'indiquer, sans indication nous livrons conforme aux dessins.



MARQUE DÉPOSÉE



# LA CHUTE (Marque déposée)

Appareil d'une seule pièce à chasse latérale  
En faïence vernissée ou en grès, de fabrication lyonnaise  
SORTIE EN ARRIÈRE

N° 1000

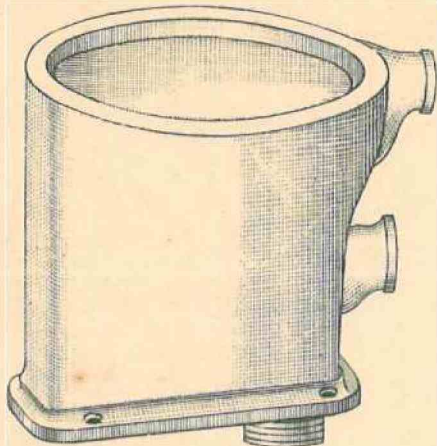

COUPE DE L'APPAREIL

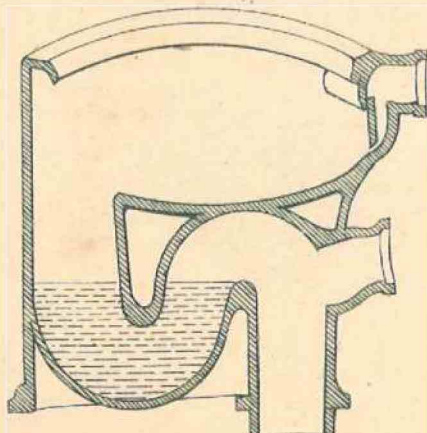

|  |   |  |                       |
|--|---|--|-----------------------|
|  | Faïence vernissée<br>sortie droite<br>seulement |  | Grès<br>sortie droite |
|--|---|--|-----------------------|

|  |       |      |
|--|-------|------|
| Blanc.....                             | 40 »  | 40 » |
| Bleu avec dessin de plantes aquatiques | 53 »  |      |
| Avec décor en trois couleurs.....      | 61 »  |      |
| Hauteur.....                           | 0,430 |      |
| Grand diamètre.....                    | 0,410 |      |
| Petit diamètre.....                    | 0,370 |      |

N° 1001

## APPAREIL EN DEUX PIÈCES

A chasse latérale, en grès, de fabrication lyonnaise

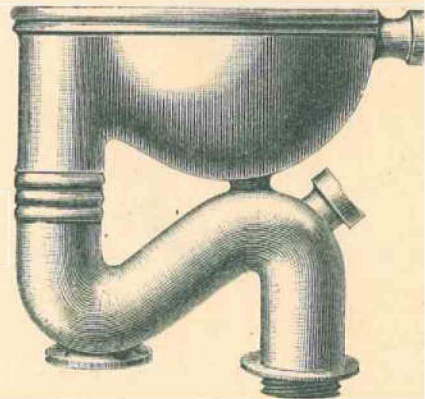

|                     |                    |
|---------------------|--------------------|
| Hauteur.....        | 0,430              |
| Grand diamètre..... | 0,420              |
| Petit diamètre..... | 0,335              |
| Cuvette.....        | Prix : blanc, 18 » |
| Siphon.....         | — — 12 »           |
|                     | } 30 »             |



MARQUE DÉPOSÉE



## LA TROMBE (Marque déposée)

Appareil d'une seule pièce à chasse directe  
En faïence vernissée ou en grès, de fabrication lyonnaise

N° 1002

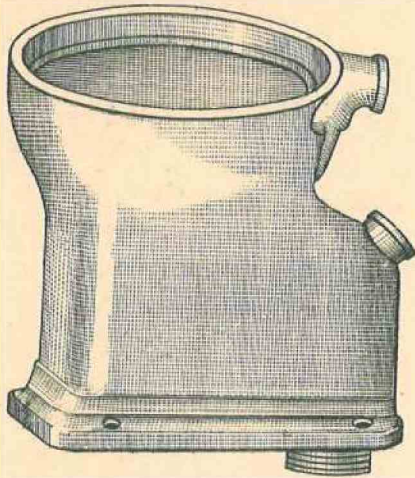

|  | Faïence vernissée<br>sortie droite<br>seulement | Grès<br>sortie droite<br>ou oblique |
|--|---|-------------------------------------|
| Blanc.....                             | 40 »  | 40 »                                |
| Bleu avec dessin de plantes aquatiques | 53 »  |                                     |
| Avec décor en trois couleurs.....      | 61 »  |                                     |
| Hauteur .....                          | 0,430   |                                     |
| Grand diamètre.....                    | 0,410   |                                     |
| Petit diamètre.....                    | 0,370   |                                     |



*Les appareils en grès se font avec sortie droite ou oblique.*

COUPE DE L'APPAREIL  
SORTIE DROITE

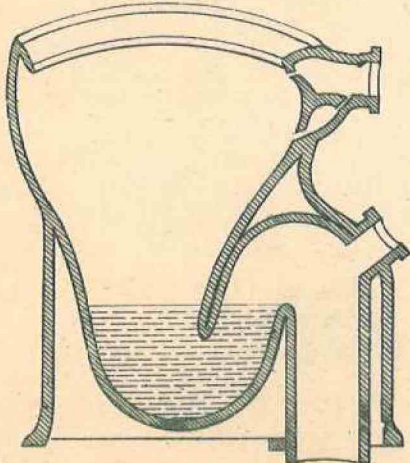

COUPE DE L'APPAREIL  
SORTIE OBLIQUE  
N° 1003

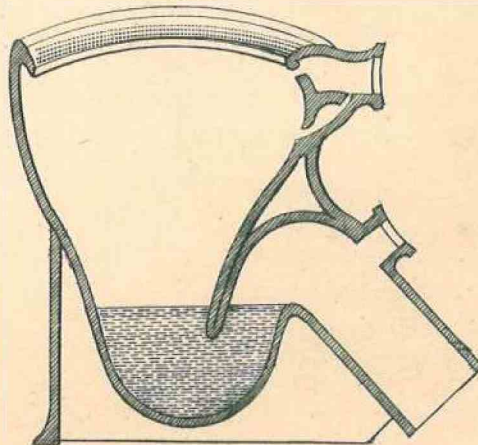

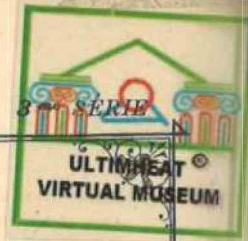

MARQUE DÉPOSÉE



# LA SAÔNE

Appareil d'une seule pièce à chasse directe  
En faïence vernissée ou en grès, de fabrication lyonnaise

N° 1004

SORTIE EN ARRIÈRE ET TUBULURE D'AÉRATION

COUPE DE L'APPAREIL

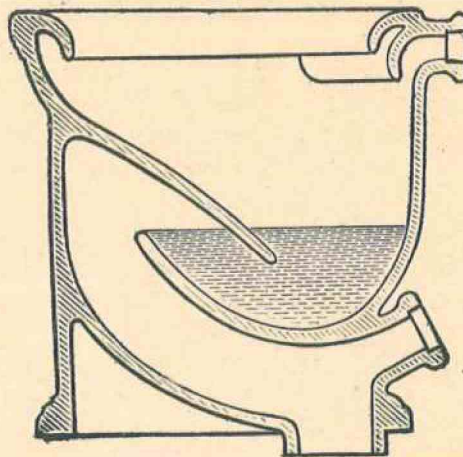

Hauteur ..... 0,430  
Grand diamètre. 0,410  
Petit diamètre.. 0,370

|                   |   |                   |      |
|-------------------|---|-------------------|------|
| Faïence vernissée | { | Blanc.....        | 40 » |
|                   |   | Bleu ou rose..... | 53 » |
|                   |   | Multicolore.....  | 61 » |

En grès blanc. Prix : 40 »

# LA SAÔNE

N° 1005

SORTIE AU CENTRE

COUPE DE L'APPAREIL

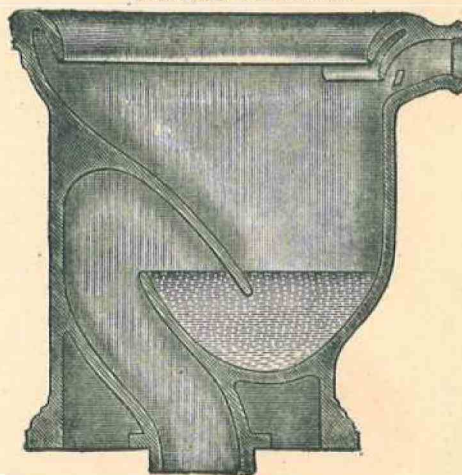
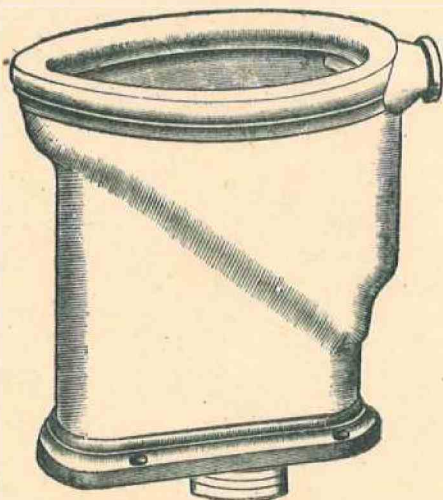

Hauteur ..... 0,430  
Grand diamètre. 0,410  
Petit diamètre.. 0,370

|                   |   |                   |      |
|-------------------|---|-------------------|------|
| Faïence vernissée | { | Blanc.....        | 40 » |
|                   |   | Bleu ou rose..... | 53 » |
|                   |   | Multicolore.....  | 61 » |

En grès blanc. Prix : 40 »



MARQUE DÉPOSÉE



# LE PROGRÈS

BREVETÉ S. G. D. G.

**Appareil d'une seule pièce à chasse directe**  
**En grès blanc de fabrication lyonnaise seulement**  
**Avec abattant fixé sur la cuvette**  
**Avec sortie au centre ou en arrière**

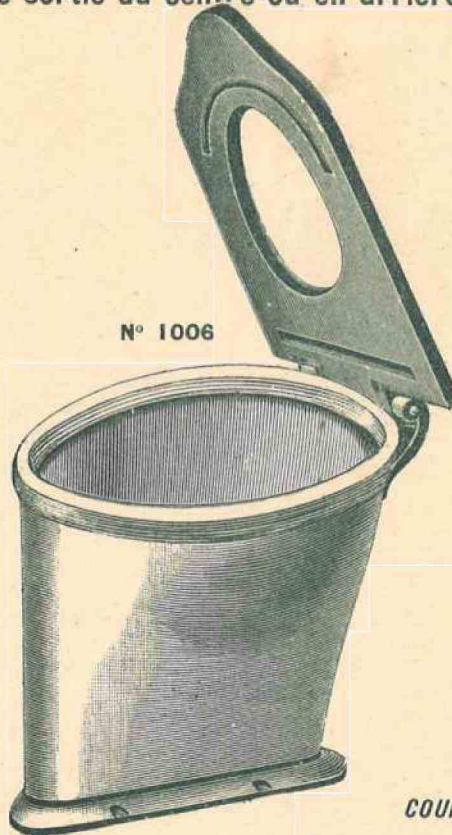

N° 1006

N° 1006

COUPE DE L'APPAREIL

Avec chasse et grande garde d'eau

N° 1007

COUPE DE L'APPAREIL

Pour fonctionner sans chasse et avec très peu d'eau versée dans la cuvette

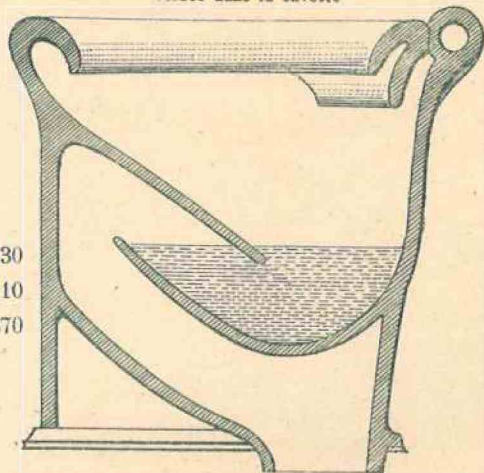
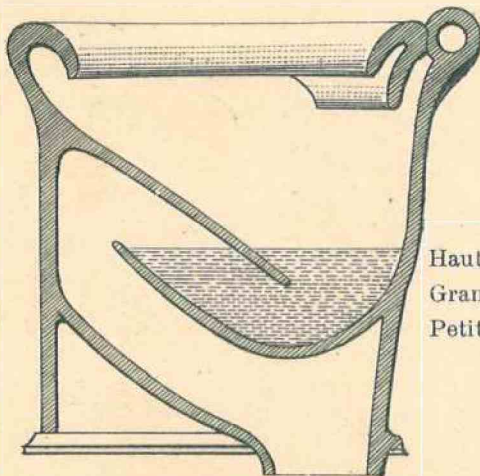

Hauteur..... 0,430  
 Grand diamètre. 0,410  
 Petit diamètre .. 0,370

En grès blanc seulement

|                               |                                |             |       |        |
|-------------------------------|--------------------------------|-------------|-------|--------|
| N <sup>os</sup> 1006 et 1007. | Avec abattant.....             | CHÈNE       | NOYER | ACAJOU |
|                               | Simple.....                    | Prix : 84 » | 86 50 | 90 »   |
|                               | Double.....                    | — 94 »      | 96 50 | 100 »  |
|                               | Avec siège vernis, plus-value. | — 3 75      |       |        |



MARQUE DÉPOSÉE



# LE RHÔNE

Appareil d'une seule pièce à chasse directe  
En faïence vernissée et sortie en arrière

N° 1010

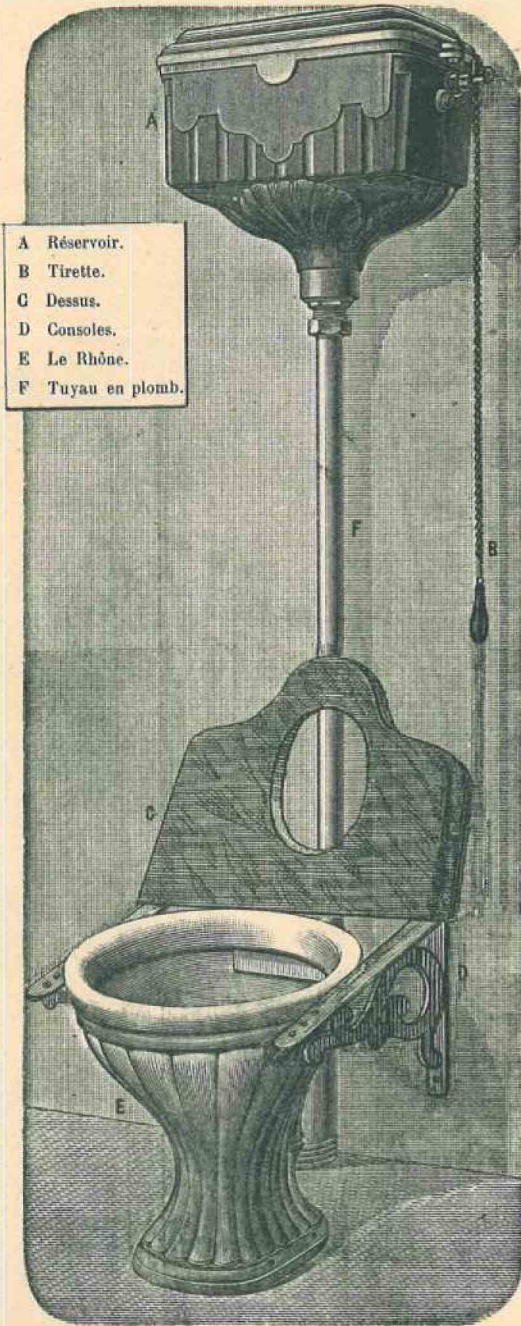

- A Réservoir.
- B Tirette.
- C Dessus.
- D Consoles.
- E Le Rhône.
- F Tuyau en plomb.

N° 1008

Uni

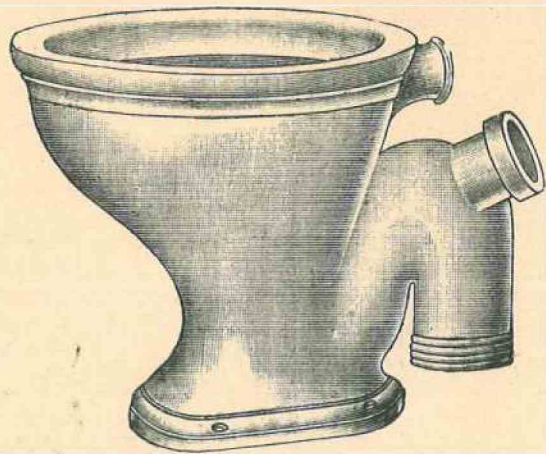

- Blanc..... Prix : 34 »
- Bleu ou rose ..... — 44 »
- Multicolore ..... — 53 »

1009

A côtes

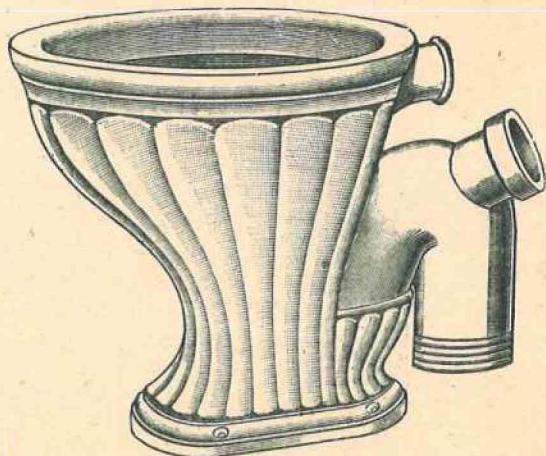

- Blanc..... Prix : 36 »
- Bleu ou rose ..... — 46 »
- Multicolore..... — 54 »

Prix de l'installation

|  | APPAREILS   |              |
|--|-------------|--------------|
|  | uni         | à côtes      |
| Réservoir..... n° 1020, de 3 litres..... | 30 »        | 30 »         |
| Le Rhône..... — 1009.....                | 34 »        | 36 »         |
| Abattant..... — 1042, pitchepin.....     | 13 »        | 13 »         |
| Deux consoles. — 1048 bis.....           | 8 »         | 8 »          |
| <b>TOTAUX.....</b>                       | <b>85 »</b> | <b>87 00</b> |

Tous nos modèles et Dessins sont déposés. Toute contrefaçon sera poursuivie suivant les lois.



MARQUE DÉPOSÉE



# MODÈLES D'INSTALLATIONS

N° 1011 A

N° 1011 B

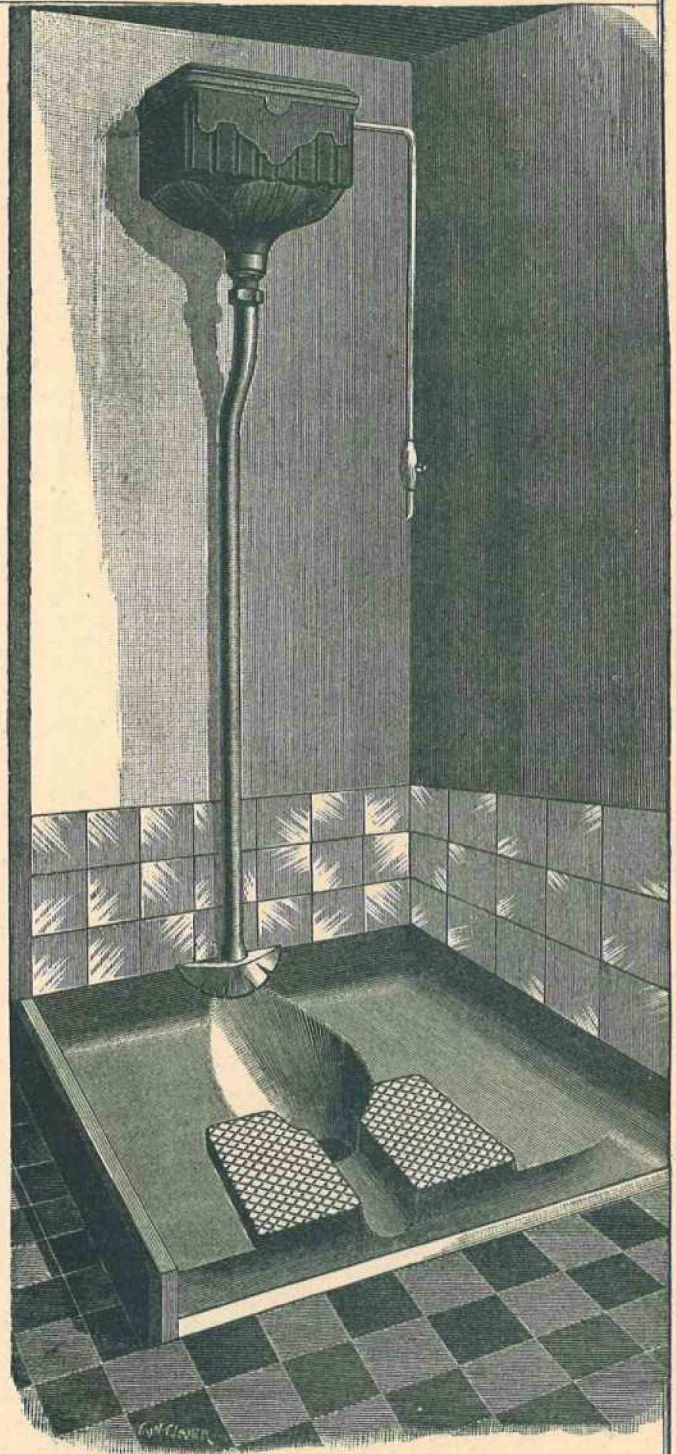
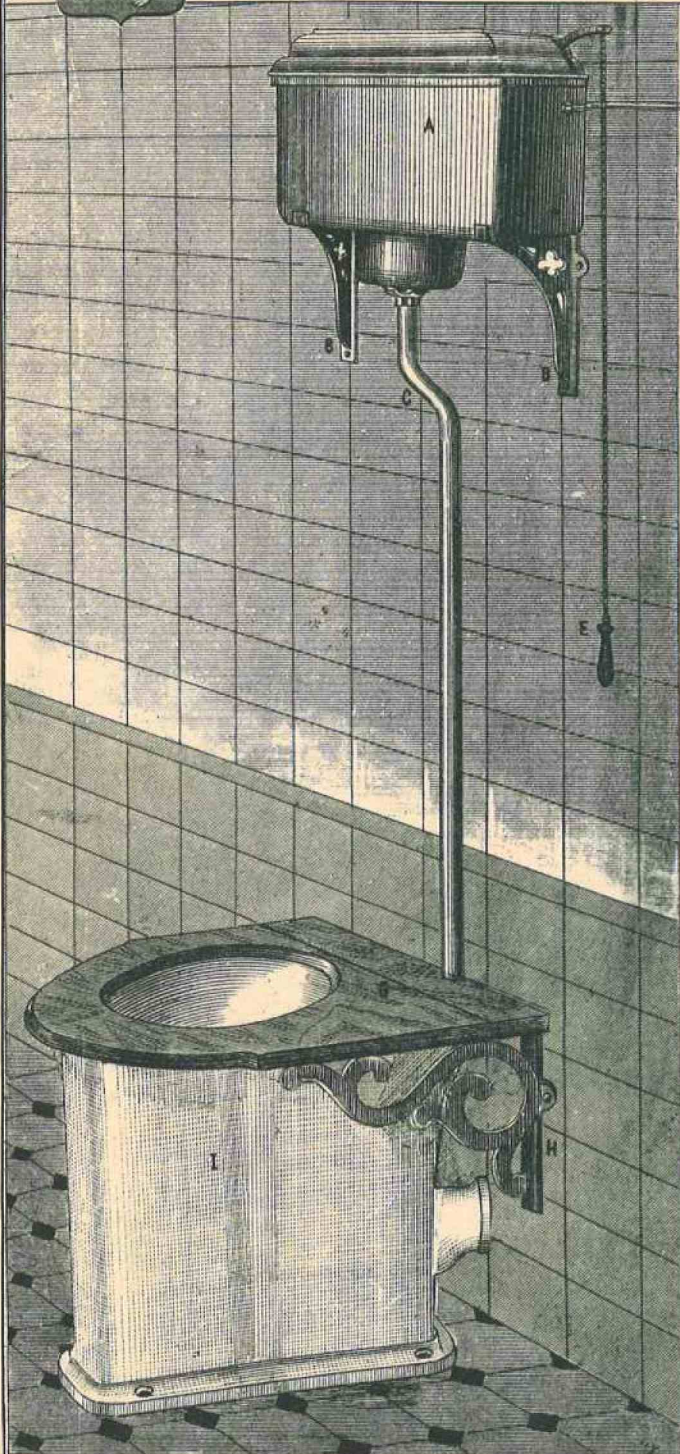

N° 1011

N° 1011 A

N° 1011 B

N° 1011 C

|  | PRIX |                                       | PRIX |
|--|------|---------------------------------------|------|
| A Réservoir à bride sans couvercle.                                  | 26 » | A Réservoir à raccord avec couvercle. | 35 » |
| G Dessus pitchepin   | 13 » | G Dessus pitchepin                    | 13 » |
| H Consoles   | 8 »  | H Consoles                            | 8 »  |
| L'averse rond ou ovale, appareil en deux pièces en faïence vernissée | 15 » | I La chute blanc                      | 40 » |
| Caoutchouc de jonction n° 1039                                       | 1 »  | Caoutchouc de jonction n° 1039        | 1 »  |
| Prix de l'installation   | 63 » | Prix de l'installation                | 99 » |

|                                   | PRIX   |                                   | PRIX   |
|-----------------------------------|--------|-----------------------------------|--------|
| Réservoir automatique 3 litres    | 30 »   | Réservoir automatique 6 litres    | 33 »   |
| Siège lyonnais                    | 100 »  | Siège lyonnais                    | 100 »  |
| Effet d'eau en grès               | 5 »    | Effet d'eau fonte émaillée        | 6 50   |
| Caoutchouc de jonction n° 1040    | 1 40   | Caoutchouc de jonction n° 1040    | 1 40   |
| Robinet à carré n° 818, de 10 "/> | 7 20   | Robinet à carré n° 818, de 10 "/> | 7 20   |
| Prix de l'installation            | 143 60 | Prix de l'installation            | 148 10 |

Les sièges n° 970, 971, 972, peuvent être montés comme ce modèle.

Tous nos modèles et Dessins sont déposés. Toute contrefaçon sera poursuivie suivant les lois.



MARQUE DÉPOSÉE



# MODÈLE D'INSTALLATION RICHE

N° 1012

|                         |                       |        |
|-------------------------|-----------------------|--------|
| N°                      |                       |        |
| 1014                    | Réservoir décoré...   | 50 »   |
| 1017 bis                | Consoles décorées...  | 6 »    |
| 1019                    | Tuyau cuivre poli...  | 26 »   |
| 1018 bis                | Porte-papier chêne... | 7 20   |
| 1031                    | Tirette noyer.....    | 9 »    |
| 1016                    | Collier.....          | 1 50   |
| 1045                    | Dessus noyer.....     | 25 50  |
| 1048 bis                | Consoles.....         | 8 »    |
| 1002                    | La Trombe.....        | 61 »   |
| Prix de l'installation. |                       | 194 20 |

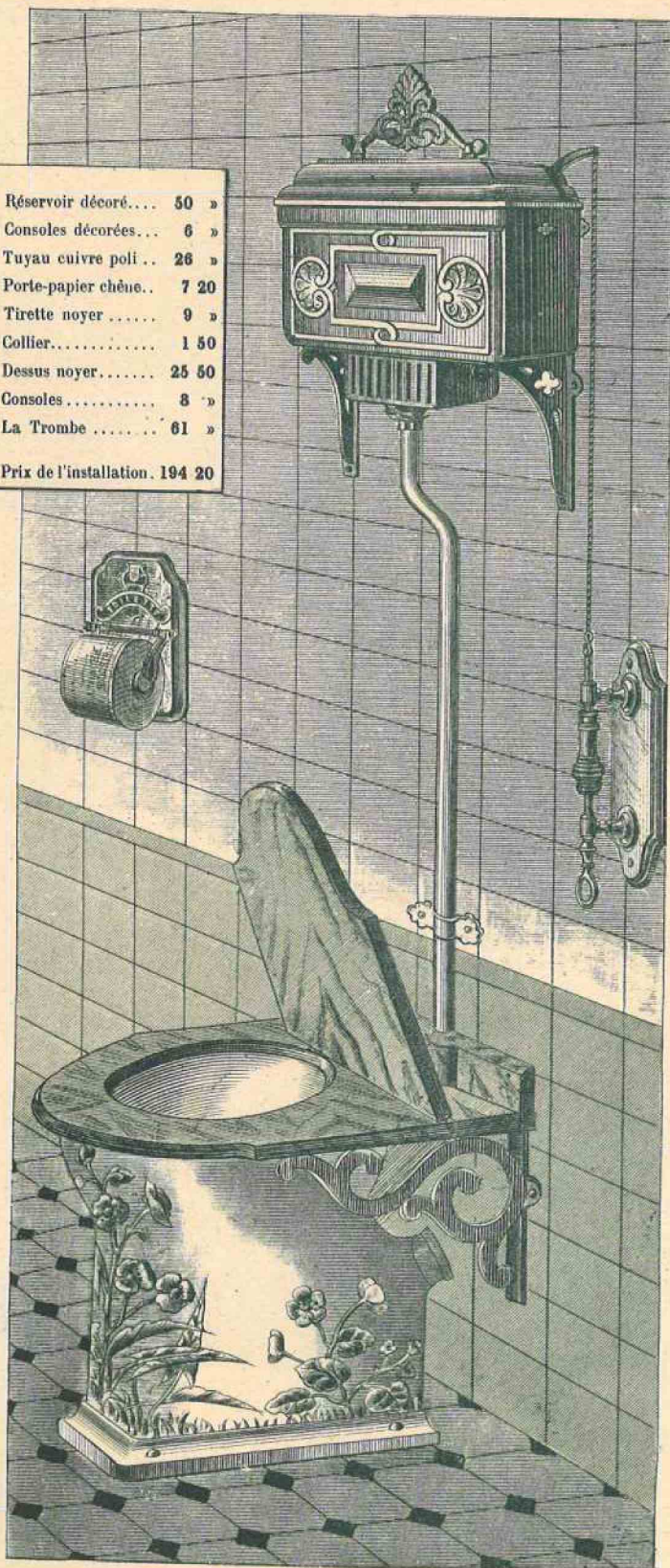

## LA TROMBE

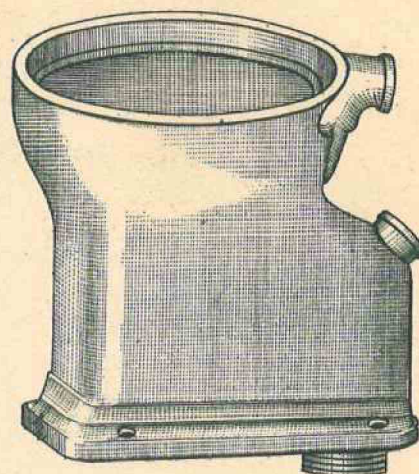

N° 1002



N° 1002

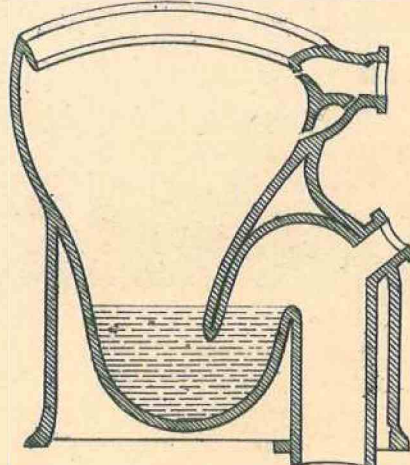

Tous nos modèles et Dessins sont déposés. Toute contrefaçon sera poursuivie suivant les lois.



MARQUE DÉPOSÉE



## RÉSERVOIRS DE CHASSE

Avec cloche siphon sans aucun mécanisme  
Indérangeable et insiphonable  
ORDINAIRE

Avec couvercle et tirette ordinaire

N<sup>o</sup> 1013

Chasse de 7 à 8 litres  
BREVETÉ S. G. D. G.

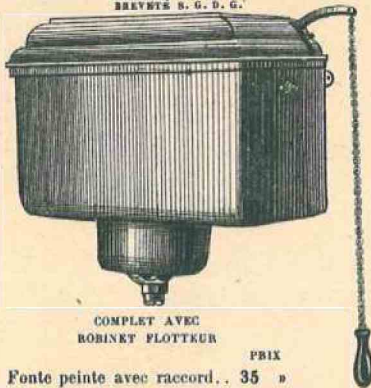

COMPLÉT AVEC  
ROBINET FLOTTEUR

|                               | PRIX |
|-------------------------------|------|
| Fonte peinte avec raccord..   | 35 » |
| — — avec bride....            | 29 » |
| Sans couvercle avec raccord.. | 32 » |
| — — avec bride....            | 26 » |

DÉCORÉ

Avec couvercle sans tirette

N<sup>o</sup> 1014

Chasse de 7 à 8 litres  
BREVETÉ S. G. D. G.

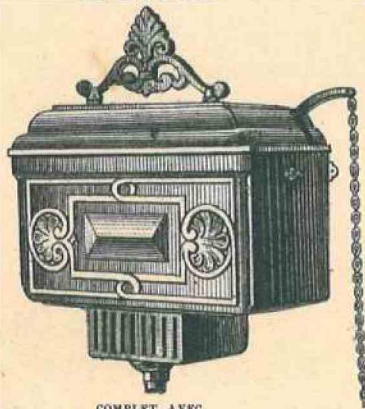

COMPLÉT AVEC  
ROBINET FLOTTEUR

|                             | PRIX |
|-----------------------------|------|
| Fonte peinte avec raccord.. | 42 » |
| — décorée.....              | 50 » |

### COUPE DES RÉSERVOIRS DE CHASSE

N<sup>o</sup> 1013 et 1014

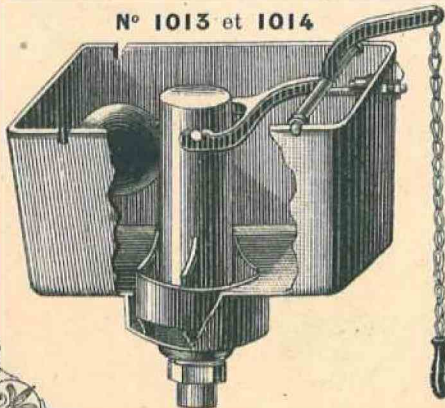

### LEGENDE

A Raccord d'entrée d'eau.  
B Raccord de sortie de 35 mm.  
C Poulie de tirage.

N<sup>o</sup> 1015  
A chasses multiples, breveté s. g. d. g., en tôle galvanisée, chasse de 6 litres, spécial pour être placé avec robinet de jauge dans les localités où l'eau est limitée par les Compagnies

A raccord et trop plein

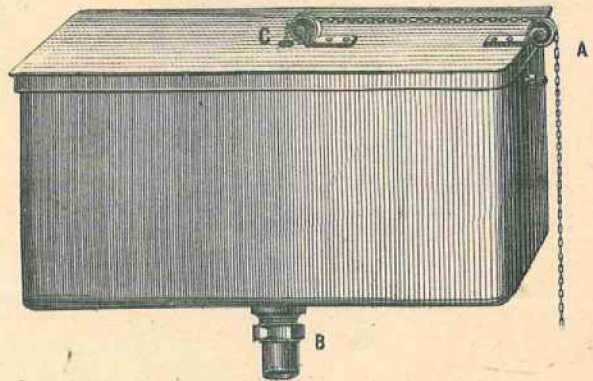

Long. 0,600. Larg. 0,370. Haut. 0,470. Contenance 100 litres.

|                            | Tôle galvanisée | Tôle galvanisée peinte |
|----------------------------|-----------------|------------------------|
| Sans robinet flotteur..... | Prix : 98 »     | 105 »                  |
| Avec — — .....             | 105 »           | 112 »                  |

### COLLIERS POUR TUYAU DE RÉSERVOIR DE CHASSE

N<sup>o</sup> 1016

Ordinaire

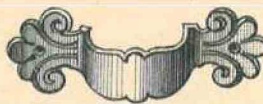

|  | PRIX |
|--|------|
| N <sup>o</sup> 1016. Cuivre poli avec vis. | 1 50 |
| — 1016. — nickelé —                        | 2 25 |
| — 1016 bis. — verni —                      | 1 50 |
| — 1016 bis. — nickelé —                    | 2 50 |

N<sup>o</sup> 1016 bis

Avec tampon caoutchouc



N<sup>o</sup> 1017

CONSOLE

Pour réservoir de chasse n<sup>o</sup> 1013

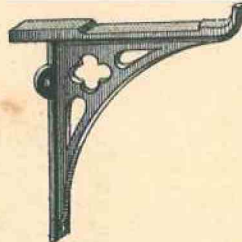

La paire, fonte peinte. Prix : 4 »

N<sup>o</sup> 1017 bis

CONSOLE

Pour réservoir de chasse n<sup>o</sup> 1014

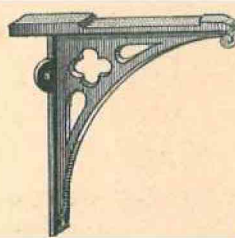

La paire, fonte peinte... Prix : 4 »  
— — décorée... — 6 »

N<sup>o</sup> 1019

TUYAU POUR RÉSERVOIR DE CHASSE



Longueur 1,700. Diamètre 0,040  
Cuivre poli..... Prix : 26 »  
— nickelé..... — 30 50  
Prière d'indiquer pour quel réservoir ce tuyau est destiné.

N<sup>o</sup> 1018

PORTE-PAPIER



| Complet avec rouleau :    | PRIX |
|---------------------------|------|
| Fonte .....               | 2 »  |
| Cuivre bruni verni.....   | 5 80 |
| — nickelé.....            | 7 30 |
| Rouleau de papier seul... | » 80 |

N<sup>o</sup> 1018 bis

PORTE-PAPIER



| Sur plaque chêne, garniture fonte. | PRIX |
|------------------------------------|------|
| Garniture cuivre bruni verni :     | 3 »  |
| Sur plaque chêne.....              | 7 20 |
| — acajou.....                      | 8 »  |
| Nickelé, plus-value.....           | 1 50 |



MARQUE DÉPOSÉE

# RÉSERVOIRS DE CHASSE « LE PRIMITIF »

BREVETÉ S. G. D. G. (MODÈLE DÉPOSÉ)



N° 1020  
A TIRAGE

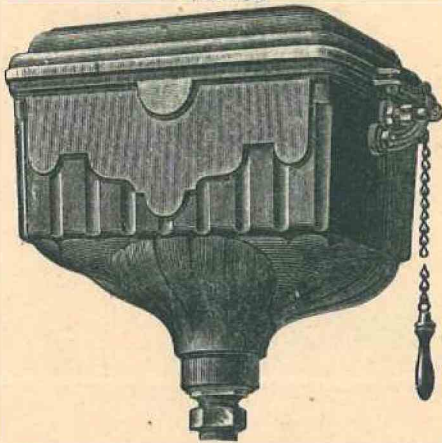

COUPE DU RÉSERVOIR  
N° 1020

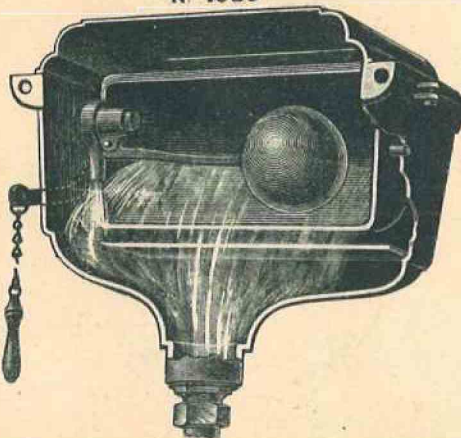

N° 1020

| N° | Longueur         | Largeur | Hauteur                |
|----|------------------|---------|------------------------|
| 1  | 0,400            | 0,240   | 0,400                  |
| 2  | 0,400            | 0,300   | 0,400                  |
| 1  | Chasse de 3 lit. |         | Sortie tuyau de 35 m/m |
| 2  | — de 6 —         |         | — de 40 m/m            |

PRIX

|   |                  | Fonte peinte | Fonte émaillée intérieur |
|---|------------------|--------------|--------------------------|
| 1 | Chasse de 3 lit. | 80 »         | 48 »                     |
| 2 | — de 6 —         | 35 »         | 55 »                     |

N° 1021

A CHASSE AUTOMATIQUE  
réglable à volonté

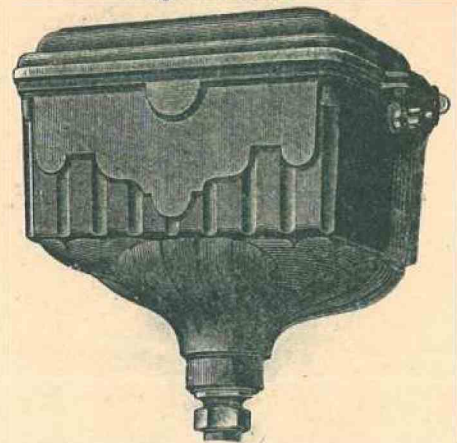

COUPE DU RÉSERVOIR  
N° 1021

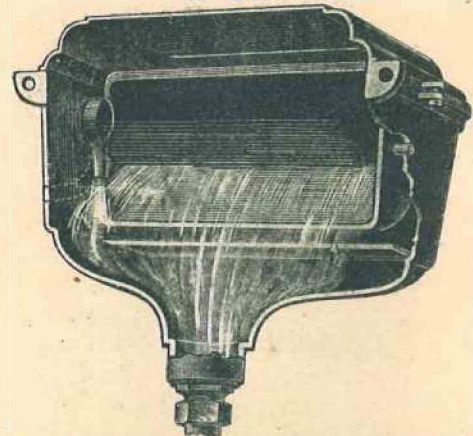

N° 1021

| N° | Longueur         | Largeur | Hauteur                |
|----|------------------|---------|------------------------|
| 1  | 0,400            | 0,240   | 0,400                  |
| 2  | 0,400            | 0,300   | 0,400                  |
| 3  | 0,500            | 0,300   | 0,440                  |
| 1  | Chasse de 3 lit. |         | Sortie tuyau de 35 m/m |
| 2  | — 6 —            |         | — de 40 —              |
| 3  | — 10 —           |         | — de 45 —              |

PRIX

|   |                  | Fonte peinte | Fonte émaillée intérieur |
|---|------------------|--------------|--------------------------|
| 1 | Chasse de 3 lit. | 30 »         | 48 »                     |
| 2 | — 6 —            | 35 »         | 55 »                     |
| 3 | — 10 —           | 45 »         | 70 »                     |

N° 1022

## APPAREIL DE CHASSE AUTOMATIQUE

réglable à volonté pour bas de fosse

| N° | Longueur                            | Profondeur | Hauteur | Poids        |
|----|-------------------------------------|------------|---------|--------------|
| 1  | 0,580                               | 0,400      | 0,700   | 55 kilog.    |
| 2  | 0,680                               | 0,500      | 0,900   | 55 —         |
| 3  | 0,880                               | 0,650      | 1,100   | 70 —         |
| 1  | Chasse de 20 litres en fonte peinte |            |         | Prix : 110 » |
| 2  | — 40 — en tôle plombée peinte       |            |         | 180 »        |
| 3  | — 80 —                              |            |         | 250 »        |

### TUYAUX DE SORTIE

N° 1 Tuyau de 60 m/m, n° 2 Tuyau de 80 m/m, n° 3 Tuyau de 100 m/m

Les pivots des n°s 1021, n° 3, et 1022, n°s 1, 2, 3, sont avec graisseurs à graisse consistante.

Les cuvettes basculantes sont en fonte dans tous les numéros.

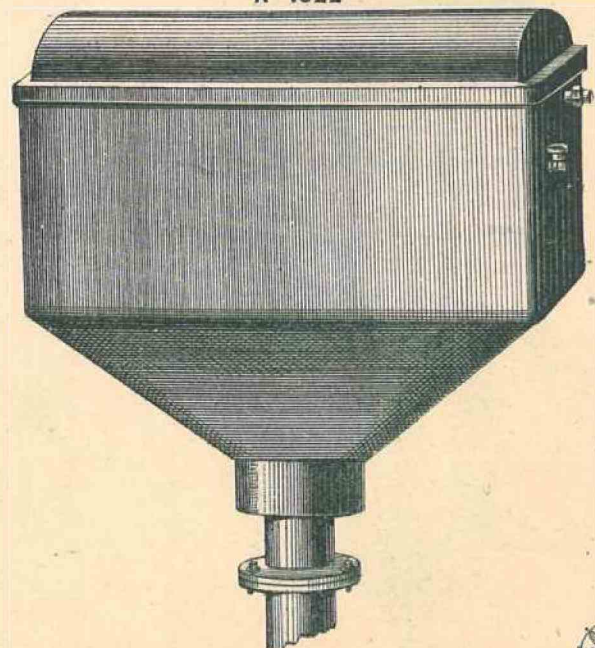



MARQUE DÉPOSÉE



## RÉSERVOIRS DE CHASSE

BREVETÉS S. G. D. G.

N<sup>o</sup> 1023  
FORME RECTANGULAIRE

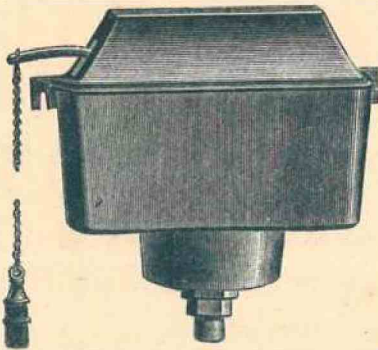

N<sup>o</sup> 1024  
FORME RECTANGULAIRE, ANGLES ARRONDIS



|   |   |   |                |    |                |    |
|---|---|---|----------------|----|----------------|----|
| PRIX des N <sup>os</sup> 1023 et 1024 ..... | } | Appareil peint .....                    | Sans couvercle | 20 | Avec couvercle | 22 |
|   |   | Appareil émaillé intérieurement .....   |                | 24 | »              | 27 |
|   |   | Appareil émaillé sur toutes faces ..... |                | 28 | »              | 34 |

N<sup>o</sup> 1025  
RÉSERVOIR FORME CORBEILLE  
à côté de melon

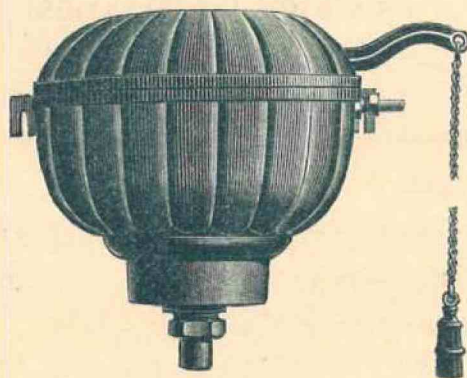

N<sup>o</sup> 1026  
RÉSERVOIR DE CHASSE AUTOMATIQUE



|      |   |   |                |    |                |    |          |                                   |           |
|------|---|---|----------------|----|----------------|----|----------|-----------------------------------|-----------|
| PRIX | } | Appareil peint .....                    | Sans couvercle | 25 | Avec couvercle | 27 | VOLUME { | N <sup>o</sup> 1. Dix litres .... | Prix : 30 |
|      |   | Appareil émaillé intérieurement .....   |                | 30 | »              | 33 |          | N <sup>o</sup> 2. Vingt litres .. | — 44      |
|      |   | Appareil émaillé sur toutes faces ..... |                | 35 | »              | 39 |          |                                   |           |

N. B. — Les réservoirs n<sup>os</sup> 1023, 1024 et 1025, sont à débit réglable et maximum de 10 litres. Le tube fixe verticalement au centre est noyé dans la fonte, de là tout joint supprimé.  
Pour l'installation, voir page 164 bis.



3<sup>me</sup> SÉRIE

MARQUE DÉPOSÉE



## MODÈLE D'INSTALLATION

n° 1012 bis



### PRIX

avec réservoir n° 1023 ou 1024

|  |    |    |
|--|----|----|
| A Réservoir n° 1024, fonte peinte.....                       | 22 | »  |
| B Tirette n° 1027.....                                       | »  | 60 |
| C Dessus n° 1042, pitchpin.....                              | 13 | »  |
| D Deux consoles n° 1048 bis.....                             | 8  | »  |
| E Appareil en deux pièces, en faïence vernissée, n° 998..... | 14 | »  |
| TOTAL.....   | 57 | 60 |

### PRIX D'UNE INSTALLATION

avec réservoir n° 1025

|  |    |    |
|--|----|----|
| A Réservoir n° 1025, fonte peinte.....                       | 27 | »  |
| B Tirette n° 1027.....                                       | »  | 60 |
| C Dessus n° 1042, pitchpin.....                              | 13 | »  |
| D Deux consoles n° 1048 bis.....                             | 8  | »  |
| E Appareil en deux pièces, en faïence vernissée, n° 998..... | 14 | »  |
| TOTAL.....   | 62 | 60 |

La Tirette peut se placer à droite ou à gauche



MARQUE DÉPOSÉE



# CHAINES DE TIRAGE

Pour Réservoirs de Chasse

N° 1027



0.80

Manche bois ordinaire  
Fer galvanisé..... 0 60

N° 1028

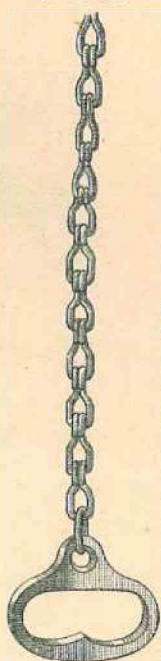

0.90

Poignée fonte étamée  
Fer galvanisé..... 0 90

N° 1029

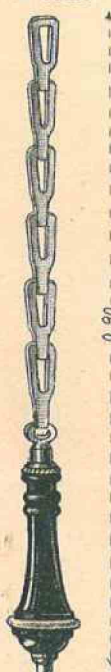

0.90

Manche bois riche  
Cuivre découpé verni... 2 »

N° 1030



0.80

Manche porcelaine riche  
Cuivre découpé verni... 2 »

N° 1031  
**TIRETTE**  
de réservoir de chasse



Cuivre nickelé  
Sur plaque en noyer... 9 »  
— acajou..... 10 »

N° 1033  
**CHAINETTE**  
Cuivre découpé verni



Légère, le mètre..... 1 »  
Forte — ..... 1 40

N° 1035



La paire..... 0 20

N° 1034  
**CHAINETTE**  
Fer galvanisé



Le mètre..... 0 50

N° 1032  
**TIRETTE RICHE**  
pour réservoir de chasse



Cuivre bruni verni.... 13 50  
— nickelé..... 18 »

**CAOUTCHOUCS**  
pour dessus de Siège

se fixant sous  
les dessus de siège

N° 1037



Prix : 0 30

N° 1038



Prix : 0 40

N° 1036



Prix : 0 15

**CAOUTCHOUC**  
pour trop plein de toilettes  
en fonte  
et siphon n° 875 bis

N° 1039 bis



Prix : 1 »

N° 1039



Prix : 1 »

N° 1040



Prix : 1 40

N° 1041

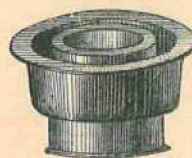

Prix : 1 60

N° 1041 bis



Prix : 1 10

**CAOUTCHOUCS DE JONCTION**  
pour appareils de Chasse



MARQUE DÉPOSÉE



## DESSUS DE SIÈGE

N° 1042  
Simple



Pitchpin verni ou ciré. Prix : 13 »  
 Chêne — — — 14 »  
 Noyer — — — 14 50  
 Acajou — — — 23 »

N° 1043  
Double

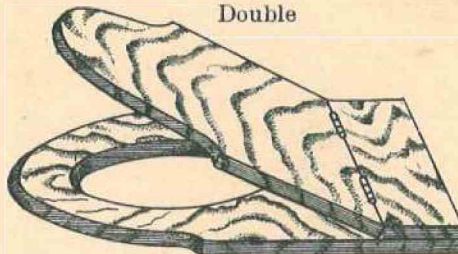

Pitchpin verni ou ciré. Prix : 19 50  
 Chêne — — — 21 »  
 Noyer — — — 22 »  
 Acajou — — — 30 »

N° 1044  
Simple avec partie verticale



Pitchpin verni ou ciré. Prix : 16 »  
 Chêne — — — 17 »  
 Noyer — — — 17 50  
 Acajou — — — 27 »

N° 1045  
Double avec partie verticale



Pitchpin verni ou ciré. Prix : 23 »  
 Chêne — — — 24 50  
 Noyer — — — 25 50  
 Acajou — — — 34 »

N° 1046  
Pour appareil « Le Progrès » n° 1006

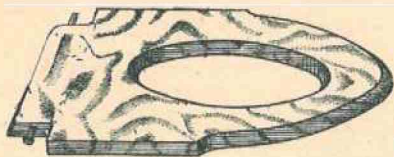

Chêne verni ou ciré... Prix : 16 »  
 Noyer — — — 17 »  
 Acajou — — — 24 50

*Ce dessus est livré avec caoutchouc et tige nickelée pour le fixer à l'appareil de chasse.*

N° 1048  
**POCHE A PAPIER**  
En faïence émaillée

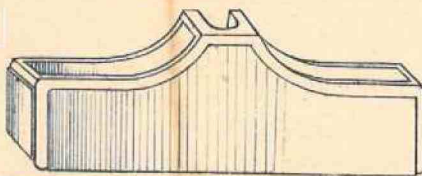

Blanc ou ivoire... Prix : 12 »

N° 1048 bis  
**CONSOLE**  
Pour dessus de siège



Avec taquets en caoutchouc  
La paire..... 8 »

N° 1047  
Pour appareil « Le Progrès » n° 1006

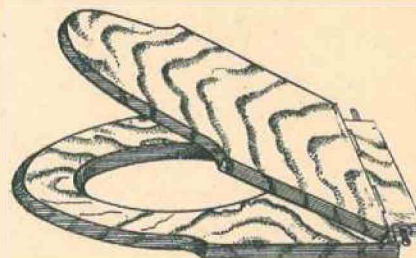

Chêne verni ou ciré... Prix : 22 »  
 Noyer — — — 23 »  
 Acajou — — — 31 50

*Ce dessus est livré avec caoutchouc et tige nickelée pour le fixer à l'appareil de chasse.*



MARQUE DÉPOSÉE



# POTS DE SIÈGES

En fonte émaillée

N° 1049  
Coniques



N° 1050  
Coniques  
Valves sur pivots cuivre

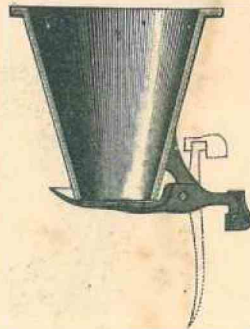

N° 1051  
Coniques  
Valves sur cristal



POIDS

PRIX

| N <sup>os</sup> | Hauteur | Diamèt. intérieurs |         | POIDS   |         |         | PRIX    |         |         |
|-----------------|---------|--------------------|---------|---------|---------|---------|---------|---------|---------|
|                 |         | du bas             | du haut | n° 1049 | n° 1050 | n° 1051 | n° 1049 | n° 1050 | n° 1051 |
| 0               | 0,220   | 0,090              | 0,215   | 3 k.    |         |         | 3 80    |         |         |
| 1               | 0,230   | 0,105              | 0,230   | 3,200   | 5,500   | 6,500   | 4 30    | 7 30    | 9 40    |
| 2               | 0,240   | 0,120              | 0,245   | 4 k.    | 6,700   | 7 k.    | 5 10    | 8 50    | 10 60   |
| 3               | 0,250   | 0,135              | 0,260   | 4,600   | 8 k.    | 9 k.    | 5 50    | 9 30    | 11 90   |
| 4               | 0,280   | 0,140              | 0,290   | 5,500   |         |         | 6 40    |         |         |

N° 1052  
Obliques



N° 1053  
Obliques  
Valves sur pivots cuivre



N° 1054  
A effet d'eau  
Valves sur pivots cuivre

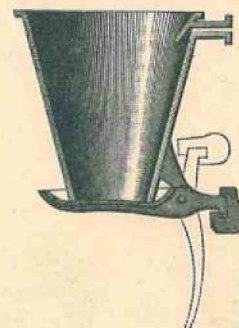

*Se fait pour tous les pots ci-dessus  
et pour tous les numéros*

POIDS

PRIX

| N <sup>os</sup>  | Hauteur | Diamèt. intérieurs |         | POIDS   |         | PRIX    |         |                                     |
|------------------|---------|--------------------|---------|---------|---------|---------|---------|-------------------------------------|
|                  |         | du bas             | du haut | n° 1052 | n° 1053 | n° 1052 | n° 1053 | n° 1054                             |
| 1052 }<br>1053 } | 0,250   | 0,135              | 0,260   | 7 k.    | 10 k.   | 6 70    | 9 90    | 0 60                                |
|                  |         |                    |         |         |         |         |         | Plus-value pour<br>tous les numéros |

**Nota.** — Les poids indiqués sont approximatifs.





MARQUE DÉPOSÉE



## POTS DE SIÈGES

En fonte émaillée  
de Caserne, dits du Génie (valves sur cristal)

N° 1055

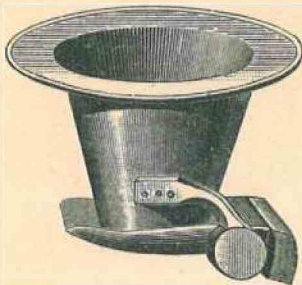

Ronds

N° 1056



Ovales

N° 1057

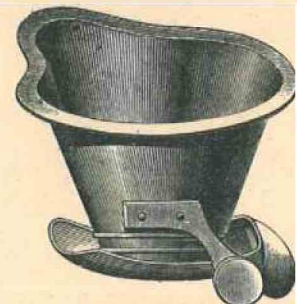

Ovales

Jarretière caoutchouc

N° 1055

N° 1056

N° 1057

| N° | Hauteur | Diamètres intérieurs |       | Largeur des bords | Prix  | Hauteur | Diamètres intérieurs |                    | Largeur des bords | Prix  | Hauteur | Diamètres intérieurs |             | Largeur des bords  | Prix  |
|----|---------|----------------------|-------|-------------------|-------|---------|----------------------|--------------------|-------------------|-------|---------|----------------------|-------------|--------------------|-------|
|    |         | bas                  | haut  |                   |       |         | bas                  | haut               |                   |       |         | bas                  | haut        |                    |       |
| 1  | 0,170   | 0,120                | 0,240 | 0,040             | 12 60 | 0,200   | 0,115                | 0,190/0,155        | 0,060             | 13 90 | 0,200   | 0,135                | 0,270/0,330 | 0,040              | 17 60 |
|    |         | Poids : 9 kilogr.    |       |                   |       |         |                      | Poids : 11 kilogr. |                   |       |         |                      |             | Poids : 13 kilogr. |       |
| 2  | 0,245   | 0,190                | 0,240 | 0,040             | 15 »  | 0,300   | 0,115                | 0,190/0,155        | 0,060             | 16 50 |         |                      |             |                    |       |
|    |         | Poids : 10-100       |       |                   |       |         |                      | Poids : 14 kilogr. |                   |       |         |                      |             |                    |       |

Plus-value pour effet d'eau..... 60 centimes.

## POTS POUR PLAQUES TURQUES

Bords en dedans ou en dehors, avec ou sans encoche (valves sur pivots cuivre ou cristal)

N° 1058



Poids : 4 kilogr.

N° 1059



Poids : 5 kilogr.

N° 1060



Poids : 7 50  
— sur cristal 10 60

N° 1061



Poids : 4 kilogr.

N° 1062



Poids : 9 »  
Pivots sur cristal 12 »

| Dimensions           | N° 1058      | N° 1059      | N° 1060      | Dimensions             | N° 1061      | N° 1062      |
|----------------------|--------------|--------------|--------------|------------------------|--------------|--------------|
|                      | Prix émaillé | Prix émaillé | Prix émaillé |                        | Prix émaillé | Prix émaillé |
| Hauteur.....         | 0,170        |              |              | Hauteur.....           | 0,180        |              |
| Diam. intér. bas.... | 0,135        |              |              | Diam. intér. bas.....  | 0,135        |              |
| — haut....           | 0,245        |              |              | — haut... 0,240/0,340  |              |              |
| Largeur des bords..  | 0,018        |              |              | Largeur des bords..... | 0,018        |              |

Nota. — Les poids indiqués sont approximatifs.



MARQUE DÉPOSÉE



# COFFRES OBTURATEURS

SYSTÈME R. M.

Rehausses et Cuvettes pour Coffres en fonte émaillée

N° 1063  
Sortie oblique

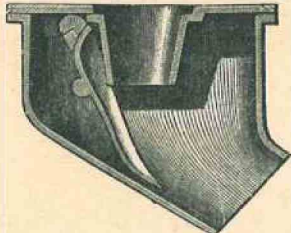

N° 1064  
Sortie droite

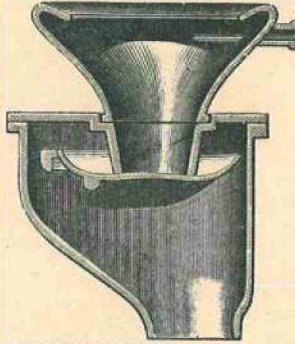

A valve roulant sur cristal. Platinés émaillés.

## REHAUSSES

Pour pots ou cuvettes avec ou sans encoche

N° 1065



N° 1066



Hauteur.. 0,110  
Diamètre. 0,130  
Poids.... 1\*500  
Prix..... 2 30

Hauteur.. 0,110  
Diamètre.. 0,130  
Poids.... 1\*500  
Prix..... 2 30

| N° | Hauteur | Largeur du haut | Longueur du haut | Diamètre à la sortie | Poids      | Prix sans cuvette |
|----|---------|-----------------|------------------|----------------------|------------|-------------------|
| 1  | 0,300   | 0,220           | 0,350            | 0,100                | 13 kilogr. | 15 50             |
| 2  | 0,300   | 0,220           | 0,350            | 0,150                | 14 —       | 16 »              |

## CUVETTES RONDES POUR APPAREIL A TIRAGE

N° 1067

Sans effet d'eau



N° 1068

Avec effet d'eau



| Numéros.....                    | 0      | 1      | 2      | 3      | 4      |
|---------------------------------|--------|--------|--------|--------|--------|
| N° 1067. Poids..                | 4*000  | 5 kil. | 5*500  | 6 kil. | 7 kil. |
| — 1068. —                       | 5 kil. | 5*300  | 6 kil. | 6*500  | 7*500  |
| Numéros.....                    | 0      | 1      | 2      | 3      | 4      |
| Diamètre intérieur du bas.....  | 0,100  | 0,110  | 0,120  | 0,130  | 0,140  |
| N° 1067. Prix sans effet d'eau. | 5 50   | 6 »    | 6 60   | 7 20   | 7 80   |
| — 1068. — avec                  | —      | 6 »    | 6 50   | 7 10   | 7 70   |
|                                 |        |        | 8 30   |        |        |

## CUVETTES RONDES POUR COFFRES N°s 1063 et 1064

N° 1069

Sans effet d'eau



Prix sans effet d'eau : 7 20

N° 1070

Avec effet d'eau



Prix avec effet d'eau : 7 70

N° 1069. Poids 6 kilogr.  
— 1070. — 6 k. 700

Diamètre intérieur du haut 0,280.

Diamètre intérieur du bas 0,132. Hauteur 0,160.

## CUVETTES OVALES POUR COFFRES N°s 1063 et 1064

N° 1071

Sans effet d'eau



Poids : 7\*100

N° 1072

Avec effet d'eau derrière



N° 1073

Avec effet d'eau de côté

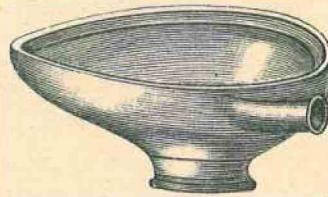

Poids : 7\*500

Diamètre intérieur du haut 0,330/0,250. Diamètre intérieur du bas 0,130. Hauteur 0,180.

Prix sans effet d'eau : 8 10

Prix avec effet d'eau derrière ou de côté : 8 60

Nota. — Les poids indiqués sont approximatifs.

Tous nos modèles et Dessins sont déposés. Toute contrefaçon sera poursuivie suivant les lois.

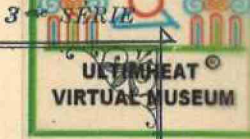

MARQUE DÉPOSÉE



# PLAQUES A LA TURQUE

N° 1074  
Trou rond

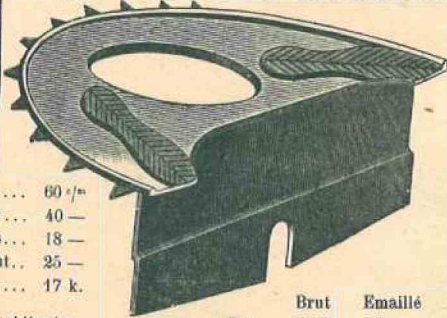

Largeur ..... 60 <sup>1</sup>/<sub>m</sub>  
Profondeur ... 40 —  
Tablier bas... 18 —  
Tablier haut... 25 —  
Poids..... 17 k.

|                       | Brut        | Emaillé |
|-----------------------|-------------|---------|
| N° 1 Avec tablier bas | Prix : 9 40 | 15 »    |
| N° 2 — — haut         | 10 40       | 16 »    |
| Plaques seules        | 7 »         | 12 60   |
| Tablier seul          | bas.....    | 2 »     |
|                       | haut.....   | 2 75    |

N° 1075  
Trou ovale

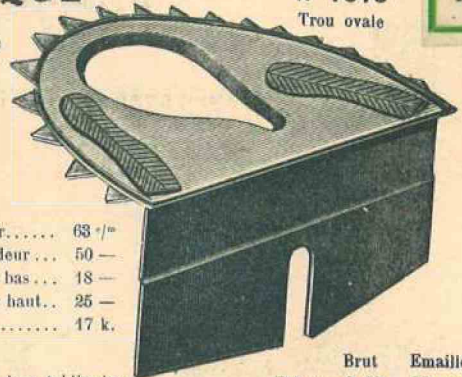

Largeur..... 63 <sup>1</sup>/<sub>m</sub>  
Profondeur... 50 —  
Tablier bas... 18 —  
Tablier haut... 25 —  
Poids..... 17 k.

|                       | Brut        | Emaillé |
|-----------------------|-------------|---------|
| N° 1 Avec tablier bas | Prix : 9 40 | 15 »    |
| N° 2 — — haut         | 10 40       | 16 »    |
| Plaques seules        | 7 »         | 12 60   |
| Tablier seul          | bas.....    | 2 »     |
|                       | haut.....   | 2 75    |

N° 1076  
Ordinaire

# SIÈGES A BASCULE

N° 1076 bis  
A rebords

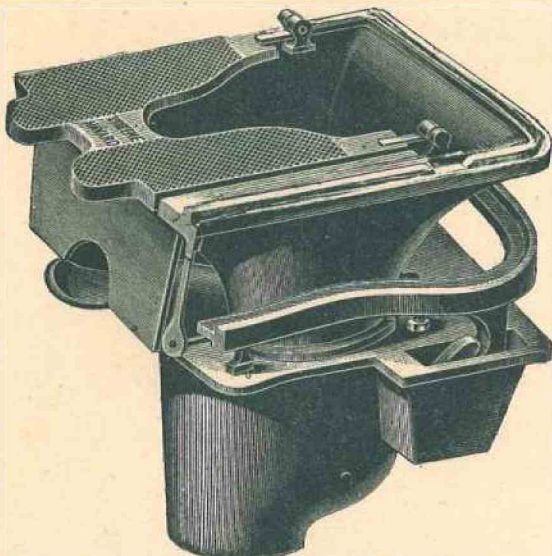

N° 1077  
Sans effet d'eau



N° 1077 bis  
Avec effet d'eau

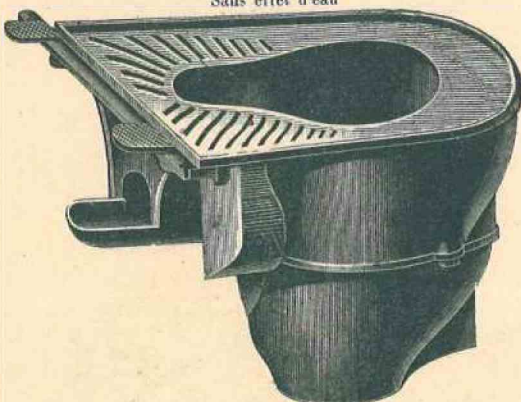

SYSTÈME COLAS

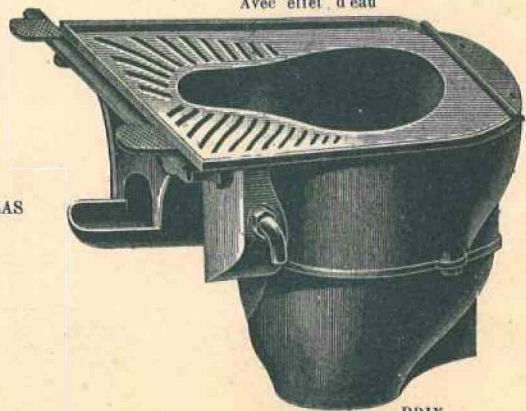

POIDS

RIX

|  | Brut   | Emaillé | Long. | Haut. | Prof. | Orifice | Points au minimum | Emaillé |
|--|--------|---------|-------|-------|-------|---------|-------------------|---------|
| N° 1076 { N° 1 Siège système Havard ordinaire..... | 26,500 | 27 k.   | 0,430 | 0,390 | 0,420 | 0,140   | 36 »              | 41 50   |
| N° 2 — — — — — .....                               | 35 k.  | 36 k.   | 0,520 | 0,420 | 0,420 | 0,150   | 49 50             | 62 50   |
| N° 1076 bis { — — — — — à rebords....              | 26,500 | 27 k.   | 0,430 | 0,390 | 0,420 | 0,140   | 38 50             | 44 »    |
| N° 1 Siège système Colas sans effet d'eau.         | 34,500 | 33 k.   | 0,480 | 0,320 | 0,360 | 0,140   | 37 »              | 43 »    |
| N° 2 — — — — — .....                               | 34 k.  | 36,500  | 0,480 | 0,320 | 0,420 | 0,140   | 39 »              | 46 »    |
| N° 1077 bis { — — — — — avec effet d'eau.          | 34,500 | 33 k.   | 0,480 | 0,320 | 0,360 | 0,140   | 44 50             | 50 50   |

Nota. — Les poids indiqués sont approximatifs.

Tous nos modèles et Dessins sont déposés. Toute contrefaçon sera poursuivie suivant les lois.